

Cădire călători Băneasa - Plan parter / Train station building Băneasa - Ground Floor

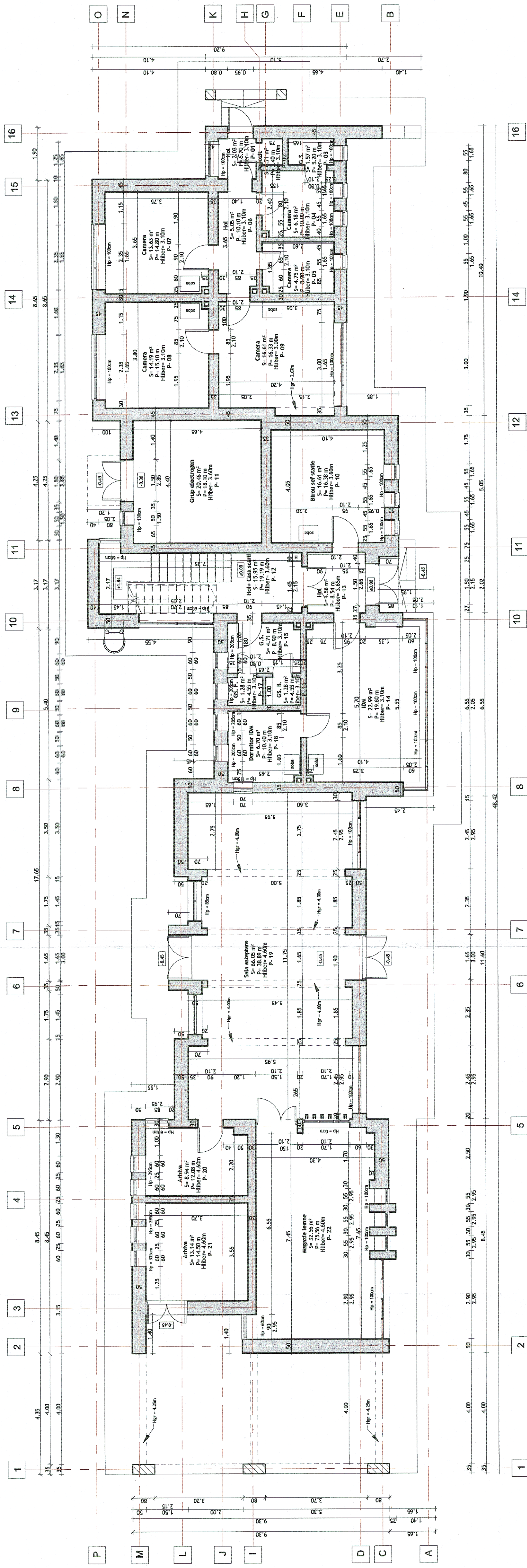

<p>UNIUNEA EUROPEANĂ GVERNUL ROMÂNIEI GOVERNMENT OF ROMANIA</p>		<p>PROIECT FINANȚAT DE UNIUNEA EUROPEANĂ FINANCED PROJECT</p>	
<p>BENEFICIAR: COMPANIA NAȚIONALĂ DE CĂI FERATE "C.F.R." S.A. ROMANIAN RAILWAY NATIONAL COMPANY</p>		<p>DENUMIRE PROIECT: "MODERNIZAREA LINIEI DE BUCUREȘTI NORD-JILAVA-GIURGIU NORD - GIURGIU NORD FRONTIERA" DENUMIRE PROIECT: "MODERNIZAREA LINIEI DE CALĂȘI ȘERBATA DIN TRE STATILE CP BUCUREȘTI NORD - GIURGIU NORD - GIURGIU NORD - FRONTIERA" LUCCSARE: "MODERNIZATION OF THE RAILWAY BUCHAREST NORTH - JILAVA - GIURGIU NORTH - GIURGIU NORTH BORDER" PROJECT TITLE: "MODERNIZATION OF THE RAILWAY INFRASTRUCTURE BUCHAREST NORTH - GIURGIU NORTH - GIURGIU NORTH BORDER"</p>	
<p>PROIECTANT/DESIGNER: ASOCIETATEA/ASSOCIATION: JOINT VENTURE: SUBCONTRACTANT / S.C. LGB TRANSARK S.R.L. SUBCONTRACTOR: J/40/2566/2002</p>		<p>DENUMIRE PROIECT/DENUMIRE PROIECT: LUCCSARE: PROJECT TITLE/WORKS TITLE: SPECIALITY: CONSTRUCTII CIVILE CIVIL WORKS</p>	
<p>NUME/NOME: arh. Liviu Balciu Ing. Mihaela Stănicu Ing. Mărin Balciu</p>		<p>SEMNATURA/SIGNATURE: [Signatures]</p>	
<p>DATA/DATE: 04.2018</p>		<p>DENUMIRE PLAN/DENUMIRE PLAN/ KEY EXHIBIT: EXEMPLAR NR. / EXEMPLARY NO.:</p>	
<p>SCARA/SCALE: 1:100</p>		<p>COD PLAN / CODIFICATION SYSTEM: ET 207 Lot 2 18 Ah01 01 00</p>	

CALEA FERATA