

Clădire călători Băneasa - Plan etaj 1/ Train station building Băneasa - First Floor

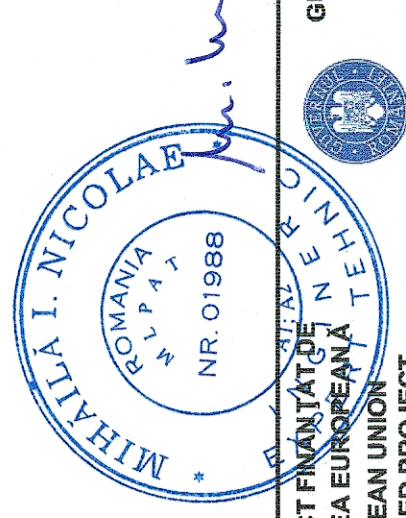
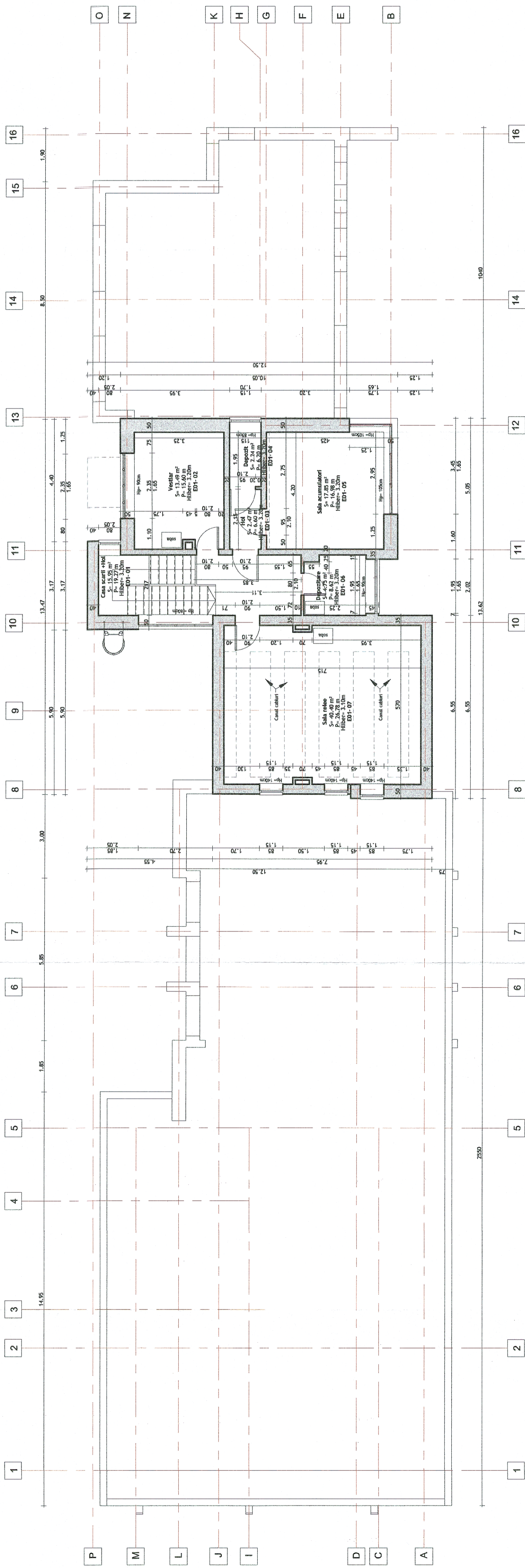

<p>PROIECT FINANȚAT DE UNIUNEA EUROPEANĂ / FINANCED PROJECT</p> <p>GUVERNUL ROMÂNIEI / GOVERNMENT OF ROMANIA</p>		<p>COMPANIA NAȚIONALĂ DE CĂI FERATE "C.F.R." S.A. / ROMANIAN RAILWAY NATIONAL COMPANY</p>	
<p>PROIECTANT / DESIGNER:</p> <p>ING. LIVIU BALCU</p>	<p>SEMNATURĂ / SIGNATURE:</p> <p><i>[Signature]</i></p>	<p>DENUMIRE PROIECT / PROJECT TITLE:</p> <p>MODERNIZAREA INFRASTRUCTURII DE CĂLE FERATE ÎNTR-UN SECTOR DE LA GARA DE CĂLĂTORI + CSD - STAȚIA BĂNEASA - GIURGIU NORD - JILAVA-GIURGIU NORD - MODERNIZATION OF THE RAILWAY INFRASTRUCTURE BUCHAREST NORTH - GIURGIU NORTH - GIURGIU NORTH BORDER</p>	<p>PROIECT / PROJECT:</p> <p>Lot 2 - MODERNIZAREA INFRASTRUCTURII DE CĂLE FERATE ÎNTR-UN SECTOR DE LA GARA DE CĂLĂTORI + CSD - STAȚIA BĂNEASA - GIURGIU NORD - JILAVA-GIURGIU NORD - MODERNIZATION OF THE RAILWAY INFRASTRUCTURE BUCHAREST NORTH - GIURGIU NORTH - GIURGIU NORTH BORDER</p>
<p>ASOCIEREA / JOINT VENTURE:</p> <p>ING. MIHAILA NICOLAE &amp; ACCIONIA</p>	<p>DATA / DATE:</p> <p>04.2018</p>	<p>SCARA / SCALE:</p> <p>1:100</p>	<p>EXEMPLAR NR. / EXEMPLARY NO.:</p> <p>1</p>
<p>PROIECTANT / DESIGNER:</p> <p>ING. MIHAILA NICOLAE</p>	<p>SEMNATURĂ / SIGNATURE:</p> <p><i>[Signature]</i></p>	<p>DENUMIRE PLAN / DRAWING TITLE:</p> <p>RELEVÉU - PLAN ETAJ - CLĂDIRILE DE CĂLĂTORI + CSD - STAȚIA BĂNEASA - EXISTING - FIRST FLOOR - TRAIN STATION BUILDING + ELECTRODYNAMIC CENTRALIZATION - BĂNEASA - GIURGIU</p>	<p>PROIECT / PROJECT:</p> <p>Lot 2 - MODERNIZAREA INFRASTRUCTURII DE CĂLE FERATE ÎNTR-UN SECTOR DE LA GARA DE CĂLĂTORI + CSD - STAȚIA BĂNEASA - GIURGIU NORD - JILAVA-GIURGIU NORD - MODERNIZATION OF THE RAILWAY INFRASTRUCTURE BUCHAREST NORTH - GIURGIU NORTH - GIURGIU NORTH BORDER</p>