

Clădire călători Băneasa - Plan învelitoare Train station building Băneasa - Roof Floor

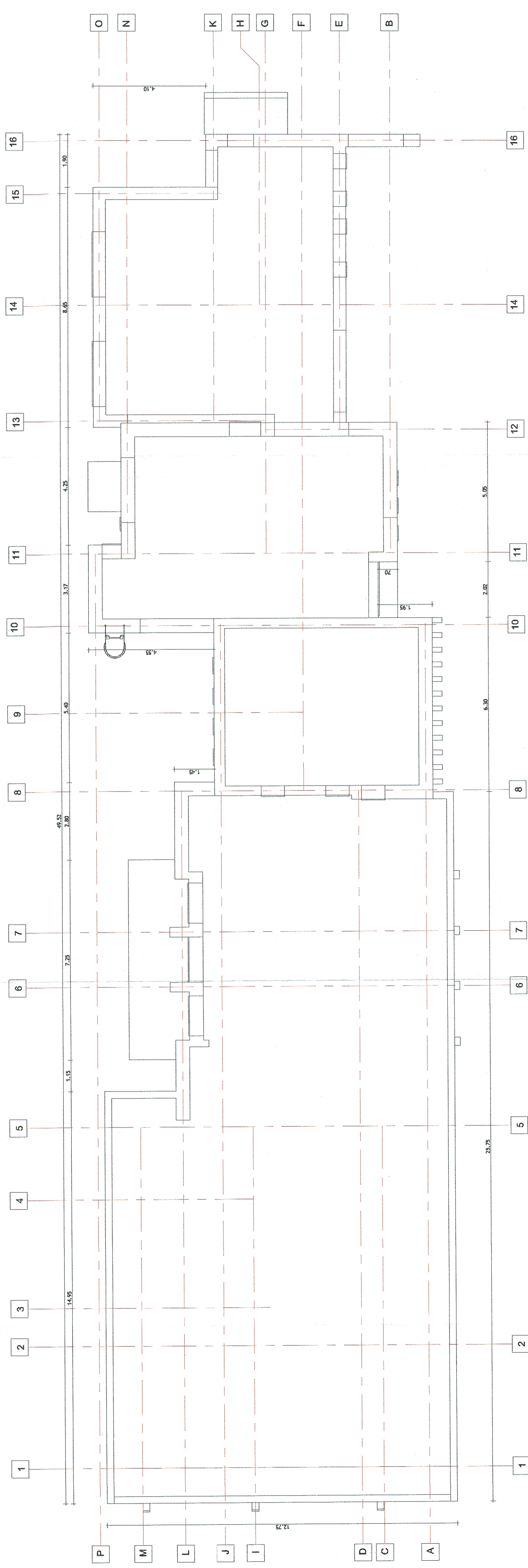

<p>UNIUNEA EUROPEANĂ GUVERNUL ROMÂNIEI GOVERNMENT OF ROMANIA</p>		<p>PROIECT FINANȚAT DE UNIUNEA EUROPEANĂ EUROPEAN UNION FINANCED PROJECT</p>		<p>COMPANIA NAȚIONALĂ DE CĂI FERATE "C.F.R." S.A. ROMANIAN RAILWAY NATIONAL COMPANY</p>	
<p>BENEFICIAR:</p>		<p>PROIECTANT/DESIGNER: asocierii/JOINT VENTURE: ING. LIVIU BABU ING. MIHAELA STALCU</p>		<p>DENUMIRE/PROJECT/PROJECT DENUMIRE/PROJECT DENUMIRE LUCRARE: Lot 2 - MODERNIZAREA INFRASTRUCTURII DE CALE FERATA DINTRE STATILE CF BUCURESTI NORD - GIURGIU NORD - GIURGIU NORD FRONTIERA Lot 2 - MODERNIZATION OF THE RAILWAY BUCHAREST NORTH JILAVA - GIURGIU NORTH - GIURGIU NORTH BORDER Lot 2 - MODERNIZATION OF THE RAILWAY INFRASTRUCTURE BUCHAREST NORTH - GIURGIU NORTH - GIURGIU NORTH BORDER</p>	
<p>SEMNATURA/SIGNATURE: ING. LIVIU BABU</p>		<p>SEMNATURA/SIGNATURE: ING. MIHAELA STALCU</p>		<p>SECURITATE/SPECIFICITY: RELEVU - PLAN ÎNVELITOARE - CLĂDIRI DE CĂLĂTORI + CED - STATION BĂNEASA - GIURGIU BUILDING + EXISTING - B. BĂNEASA - GIURGIU</p>	
<p>DATA/DATE: 04.2018</p>		<p>SCALA/SCALE: 1:100</p>		<p>EXEMPLAR NR./EXEMPLARY NO.: 1</p>	
				<p>ET 207 Lot 2 18 Ah01 03 00</p>	