

**Clădire District - Băneasa - Plan învelitoare**  
**District building - Baneasa - Roof floor**

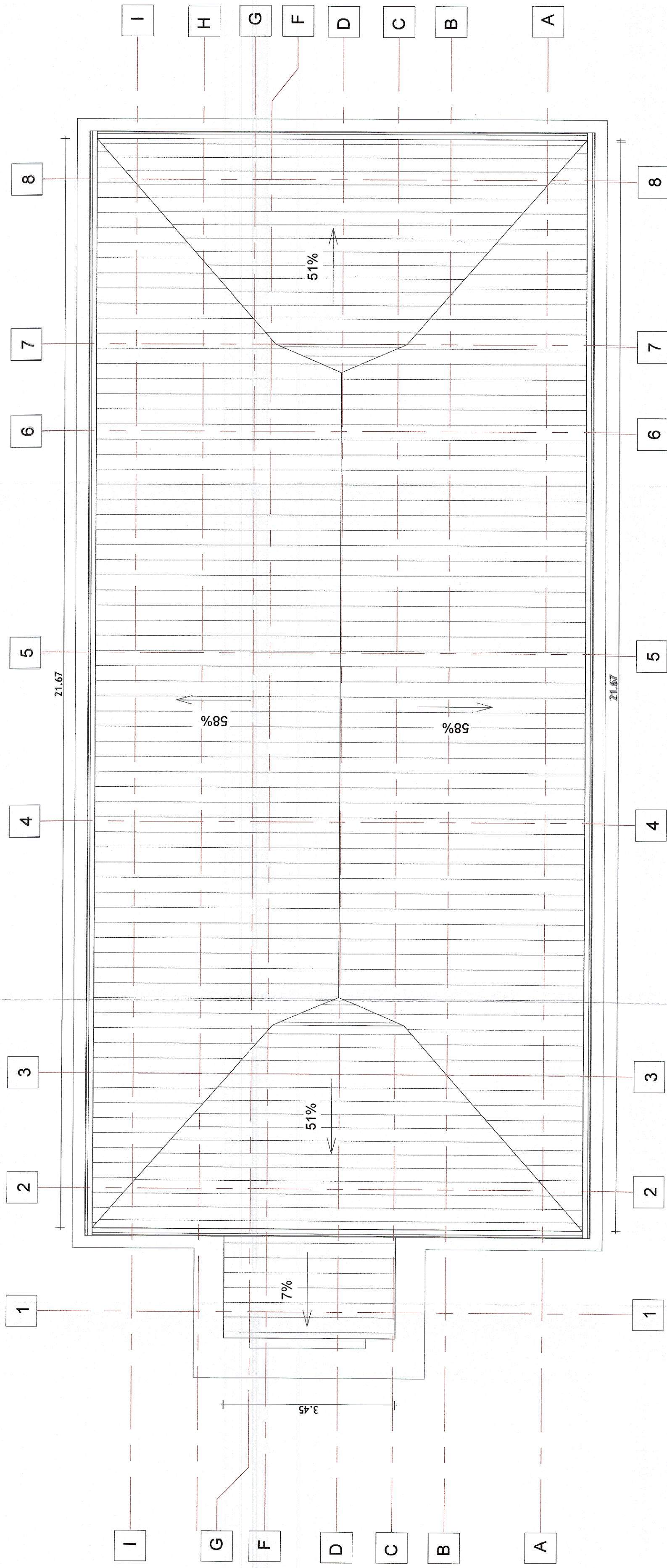

<p>GUVERNUL ROMÂNIEI GOVERNMENT OF ROMANIA</p>		<p>COMPANIA NAȚIONALĂ DE CĂI FERATE "C.F.R." S.A. ROMANIAN RAILWAY NATIONAL COMPANY</p>	
<p>PROIECT FINANȚAT DE UNIUNEA EUROPEANĂ EUROPEAN UNION FINANCED PROJECT</p>		<p>acciona Ingeniería</p>	
<p>PROIECTANT/ DESIGNER: ASOCIEREA/ JOINT VENTURE:</p>		<p>DENUMIRE/ PROJECT/ DENUMIRE LUCRARE: PROJECT TITLE/ WORKS TITLE:</p>	
<p>UNIUNEA EUROPEANĂ</p>		<p>"MODERNIZAREA LINIEI DE BUCUREȘTI NORD-JILAVA-GIURGIU NORD - GIURGIU NORD FRONTIERĂ" Lot 2 - MODERNIZAREA INFRASTRUCTURII DE CALE FERATE ÎNȚRE STATILE CF BUCUREȘTI NORD - GIURGIU NORD - GIURGIU NORD FRONTIERA "MODERNIZATION OF THE RAILWAY BUCHAREST NORTH - JILAVA - GIURGIU NORTH - GIURGIU NORTH BORDER" Lot 2 - MODERNIZATION OF THE RAILWAY INFRASTRUCTURE BUCHAREST NORTH - GIURGIU NORTH - GIURGIU NORTH BORDER</p>	
<p>NUME/NOME Ing. Liviu Balcu</p>		<p>SPECIALITATE/ SPECIALITY CONSTRUCTII CIVILE CIVIL WORKS</p>	
<p>SEMNATURA/ SIGNATURE Ing. Mihaela Staicu</p>		<p>DENUMIRE PLAN/ DRAWING TITLE RELEVU - PLAN ÎNVELITOARE - CLĂDIRI DISTRICT L - STATIA BĂNEASA</p>	
<p>DATA/DATE: 04.2018</p>		<p>EXEMPLAR NR./ EXEMPLAR NO. 1</p>	
<p>SCALA/SCALE: 1:100</p>		<p>COD PLAN/EXISTING CODIFICATION SYSTEM: DISTRICT BUILDING - BĂNEASA</p>	
		<p>ET 207 Lot 2 18 Ah03 03 00</p>	