

Clădire călători km 5+750 București Progresu - Plan etaj 1 / Train station building Bucharest Progresu - First Floor

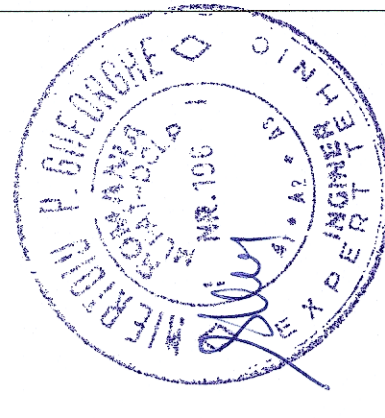
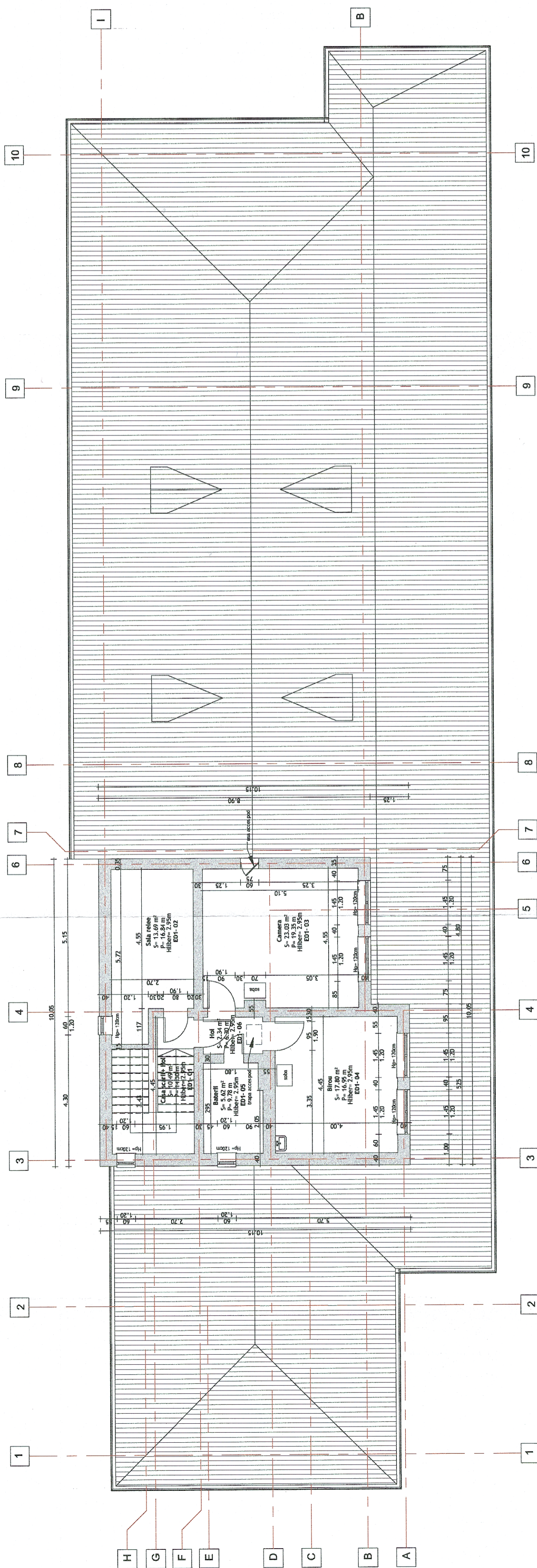

|  |   |   |   |
|--|---|---|---|
| <br>PROIECT FINANȚAT DE UNIUNEA EUROPEANĂ<br>EUROPEAN UNION FINANCED PROJECT |   | <br>GUVERNUL ROMÂNIEI<br>GOVERNMENT OF ROMANIA                                      |   |
| BENEFICIAR:<br>ROMANIA   |   | COMPANIA NAȚIONALĂ DE CĂI FERATE "C.F.R." S.A.<br>ROMANIAN RAILWAY NATIONAL COMPANY |   |
| PROIECTANT/DESIGNER:<br>ACCIONIA   | DENUMIRE/PROJECT/DENUMIRE LUCRARE:<br>"MODERNIZAREA LINIEI DE BUCUREȘTI NORD-JILAVA-GIURGIU NORD - GIURGIU NORD FRONȚIERĂ"<br>Lot 2 - MODERNIZAREA INFRASTRUCTURII DE CALE FERATE DINTRE STAȚIILE CF BUCUREȘTI NORD - GIURGIU NORD - GIURGIU NORD FRONTIERA | SEMNATURA/SIGNATURE:<br>Ing. Liviu Balcu  | SPECIALITATE/SPECIALITY:<br>CONSTRUCTII CIVILE<br>CIVIL WORKS   |
| VENTURĂ:<br>S.C. UGB TRANSARH S.R.L.   | PROIECT TITLU/WORKS TITLE:<br>"MODERNIZAREA LINIEI DE BUCUREȘTI NORD-JILAVA-GIURGIU NORD - GIURGIU NORD FRONȚIERĂ"<br>Lot 2 - MODERNIZAREA INFRASTRUCTURII DE CALE FERATE DINTRE STAȚIILE CF BUCUREȘTI NORD - GIURGIU NORD - GIURGIU NORD FRONTIERA         | DATA/DATE:<br>04.2018   | RELEVU - PLAN ETAJ 1 - CL. ADIRE CĂLĂTORI KM. 5+750 - STAȚIA BUCUREȘTI PROGRESU<br>EXISTING - FIRST FLOOR - TRAIN STATION BUILDING KM. 5+750 - BUCHAREST PROGRESU |
| SUBCONTRACTANT / S.C. UGB TRANSARH S.R.L.                                    | SCALA/SCALE:<br>1:100   | MP/PM:<br>Ing. Marlin Balcu   | COD PLAN / CODIFICATION SYSTEM:<br>5+750 - BUCHAREST PROGRESU   |
| ET 207 Lot 2 28 AH01 02 00   |   |   |   |