

Clădire locuință picher km. 63+625 Stația Giurgiu Nord - Plan învelitoare /
Lineman house building km. 63+625 Giurgiu North - Roof floor

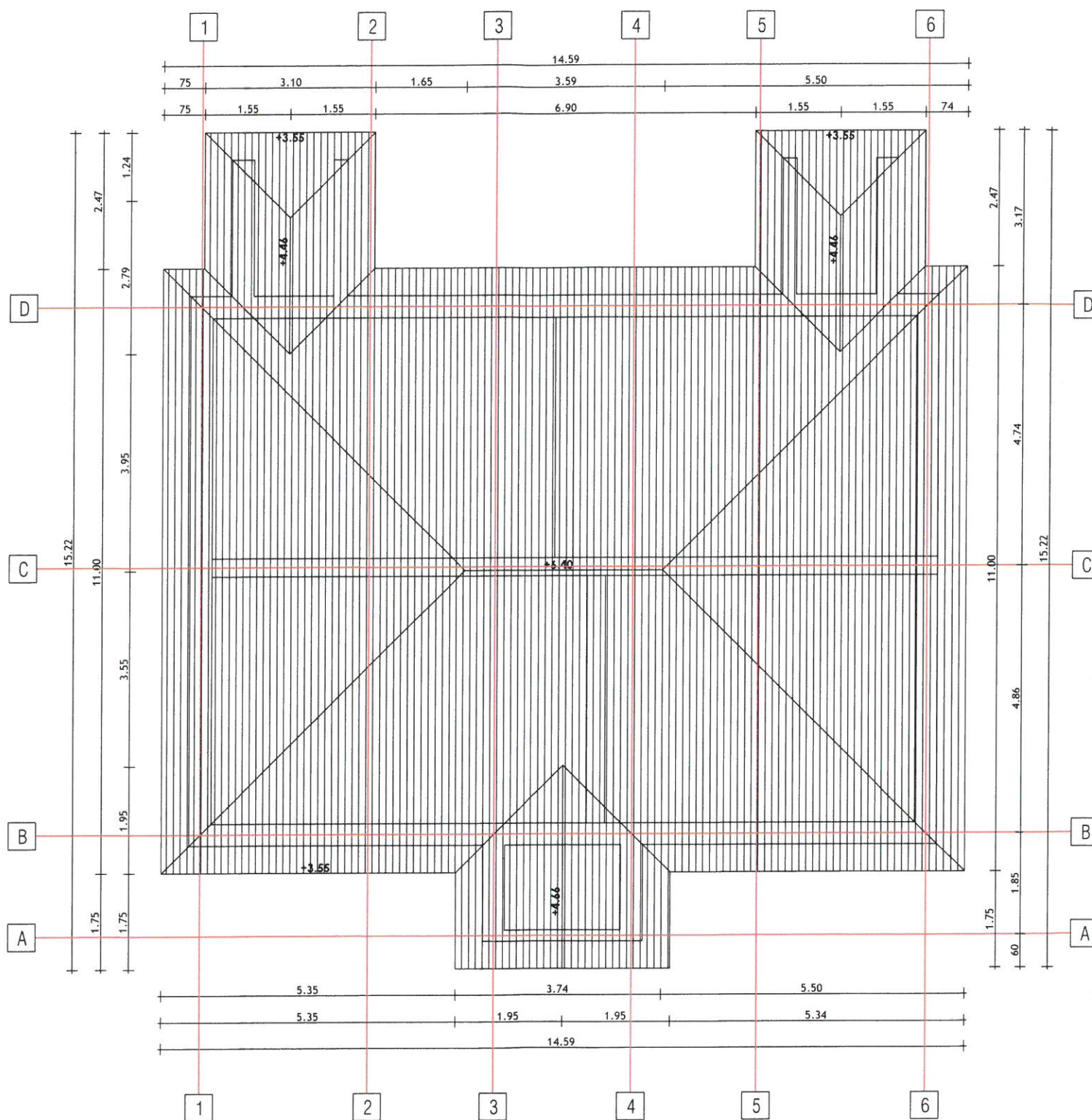

PROIECT FINANȚAT DE UNIUNEA EUROPEANĂ EUROPEAN UNION FINANCED PROJECT		GUVERNUL ROMÂNIEI GOVERNMENT OF ROMANIA	
BENEFICIAR BENEFICIARY:		COMPANIA NAȚIONALĂ DE CĂI FERATE "C.F.R." S.A. ROMANIAN RAILWAY NATIONAL COMPANY	
PROIECTANT/ DESIGNER: ASOCIEREA/ JOINT VENTURE:		DENUMIRE PROIECT/ DENUMIRE LUCRARE: PROJECT TITLE/ WORKS TITLE:	
& Bancours & Acciona J40/9877/2001 J40/20534/2004		"MODERNIZAREA LINIEI CF BUCUREȘTI NORD-JILAVA-GIURGIU NORD - GIURGIU NORD FRONTIERĂ" Lot 2 - MODERNIZAREA INFRASTRUCTURII DE CALE FERATA DINTRE STATIILE CF BUCURESTI NORD - GIURGIU NORD - GIURGIU NORD FRONTIERA "MODERNIZATION OF THE RAILWAY BUCHAREST NORTH JILAVA - GIURGIU NORTH - GIURGIU NORTH BORDER" Lot 2 - MODERNIZATION OF THE RAILWAY INFRASTRUCTURE BUCHAREST NORTH - GIURGIU NORTH - GIURGIU NORTH BORDER	
PROIECTANT/ DESIGNER: EXPERT CHEIE/ KEY EXPERT:		SPECIALITATE/ SPECIALITY: DENUMIRE PLAN/ DRAWING TITLE:	
arh. Liviu Baicu ing. Mihaela Staicu ing. Marin Baicu		CONSTRUCȚII CIVILE CIVIL WORKS RELEVU - PLAN ÎNVELITOARE - CLĂDIRE LOCUINȚĂ PICHER - STAȚIA GIURGIU NORD EXISTING - ROOF FLOOR - LINEMAN HOUSE BUILDING - BUILDING GIURGIU NORTH	
DATA/DATE: 04.2018		SCARA/SCALE: 1:100	
EXEMPLAR NR./ EXEMPLARY NO.: 1		COD PLAN/ CODIFICATION SYSTEM: ET 207 Lot 2 24 Ah03 02 00	