

Magazie atelier SCB km 63+625 - Giurgiu Nord - Plan parter /
Storage workshop SCB building km 63+625 - Giurgiu North - Ground floor

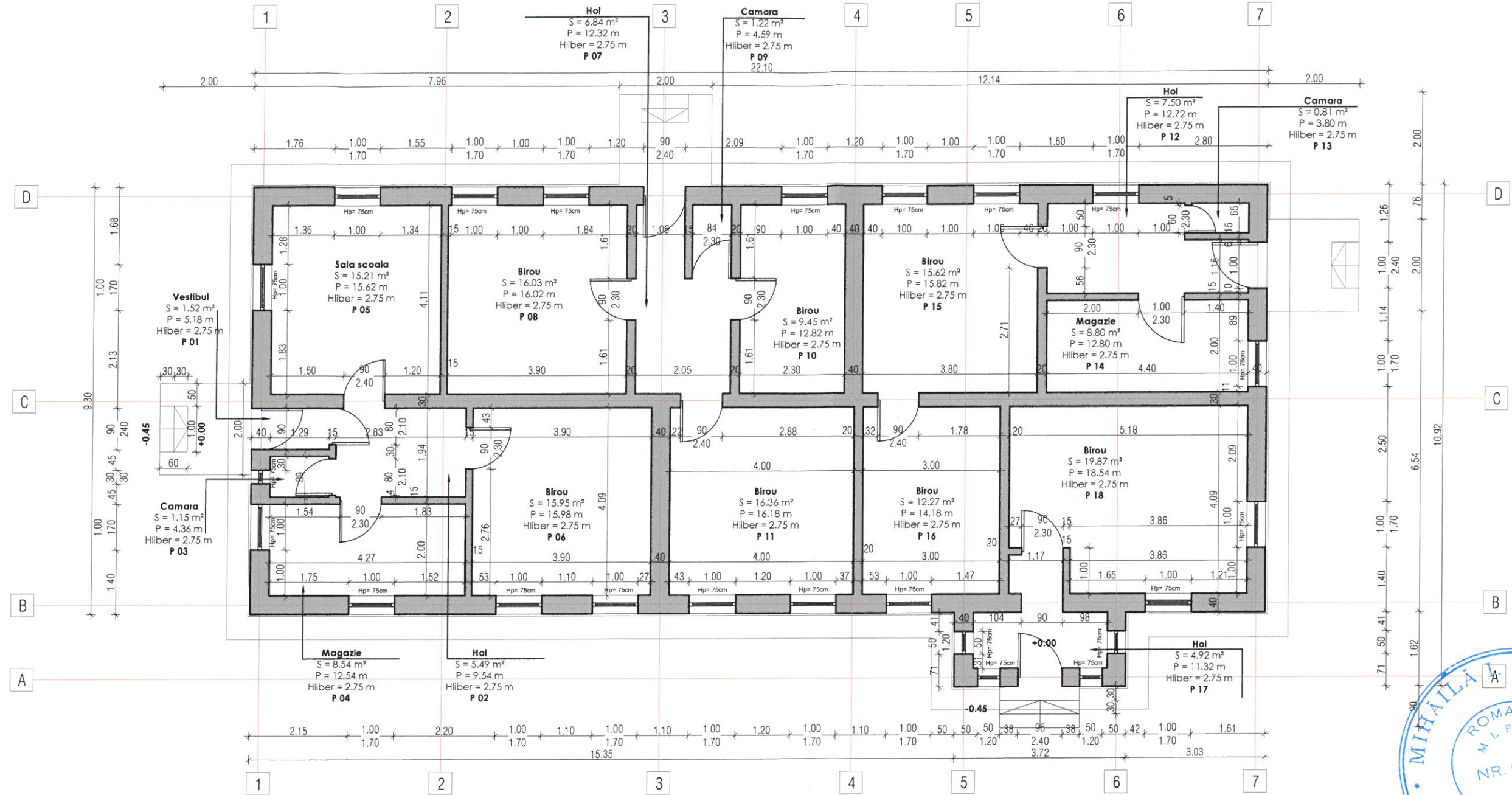

PROIECT FINANȚAT DE UNIUNEA EUROPEANĂ EUROPEAN UNION FINANCED PROJECT		GUVERNUL ROMÂNIEI GOVERNMENT OF ROMANIA	
BENEFICIAR: COMPANIA NAȚIONALĂ DE CĂI FERATE "C.F.R." S.A. ROMANIAN RAILWAY NATIONAL COMPANY		INGINIERIA EXPERT TEHNIC	
PROIECTANT/ DESIGNER: ASOCIEREA/ JOINT VENTURE: 140/9877/2001 140/20534/2004		DENUMIRE PROIECT/ DENUMIRE LUCRARE: "MODERNIZAREA LINIEI CF BUCUREȘTI NORD-JILAVA-GIURGIU NORD - GIURGIU NORD FRONTIERĂ" Lot 2 - MODERNIZAREA INFRASTRUCTURII DE CALE FERATA DINTRE STATIILE CF BUCURESTI NORD - GIURGIU NORD - GIURGIU NORD FRONTIERA "MODERNIZATION OF THE RAILWAY BUCHAREST NORTH JILAVA - GIURGIU NORTH - GIURGIU NORTH BORDER" Lot 2 - MODERNIZATION OF THE RAILWAY INFRASTRUCTURE BUCHAREST NORTH - GIURGIU NORTH - GIURGIU NORTH BORDER	
PROIECTANT/ DESIGNER: arh. Liviu Baicu		SPECIALITATE/ SPECIALITY: CONSTRUCȚII CIVILE CIVIL WORKS	
EXPERT CHEIE/ KEY EXPERT: ing. Mihaela Staicu		DENUMIRE PLAN/ DRAWING TITLE: RELEVU - PLAN PARTER - MAGAZIE ATELIER SCB KM 63+584 - STAȚIA GIURGIU NORD EXISTING - GROUND FLOOR - STORAGE WROKSHOP SCB BUILDING KM 63+584- GIURGIU NORTH	
MP/PM: ing. Marin Baicu		COD PLAN/ CODIFICATION SYSTEM: ET 207 Lot 2 24 Ah06 01 00	
DATA/DATE: 04.2018		SCARA/SCALE: 1:100	
EXEMPLAR NR./ EXEMPLARY NO.: 1		EXEMPLAR NR./ EXEMPLARY NO.: 1	