

Clădire de călători Jilava - Plan învelitoare / Train station building Jilava - Roof floor

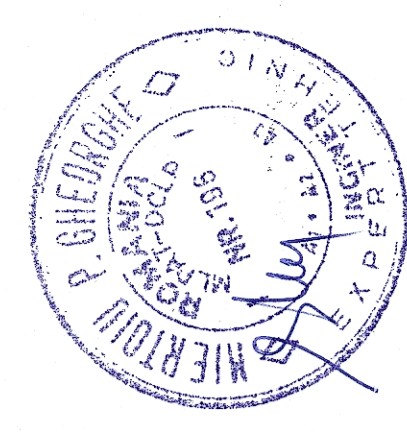
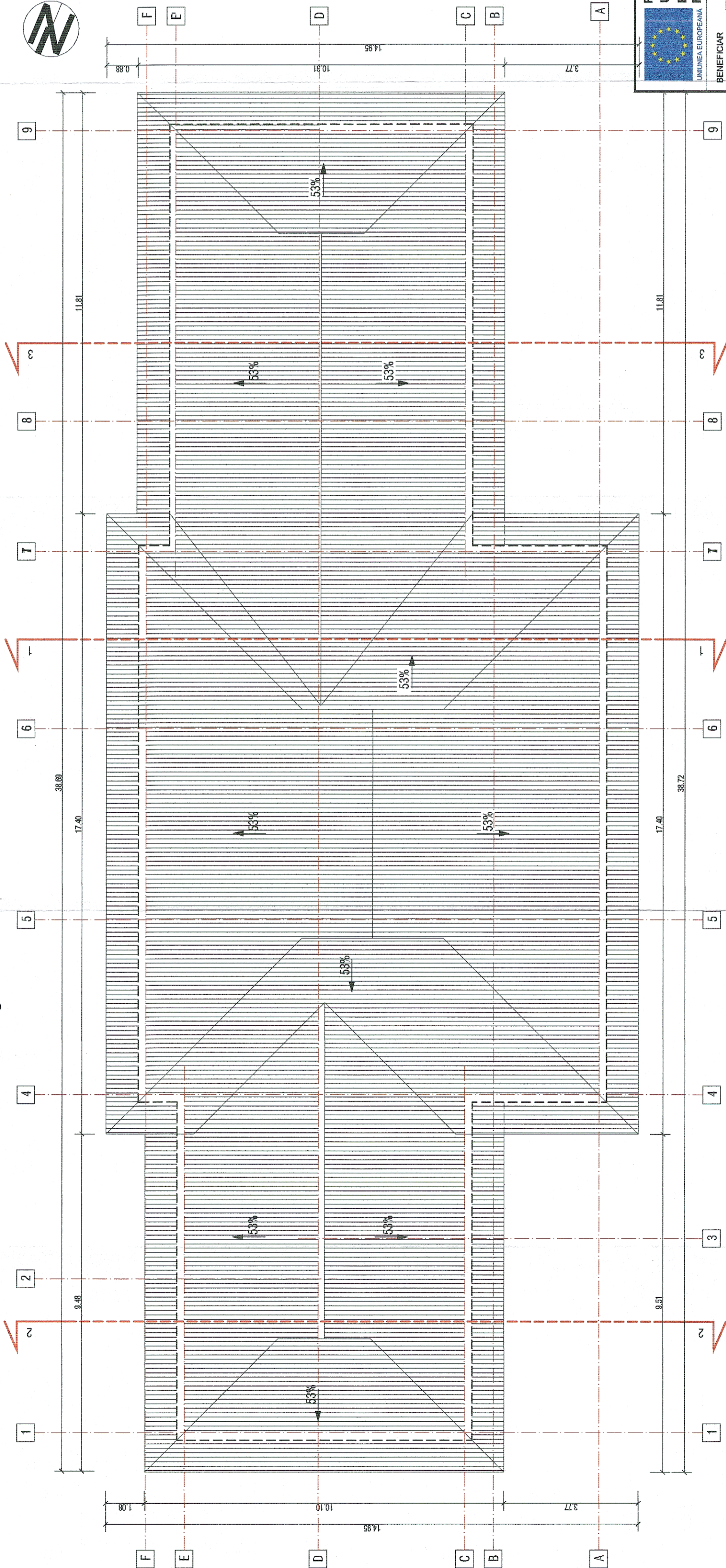

 PROIECT FINANȚAT DE UNIUNEA EUROPEANĂ EUROPEAN UNION FINANCED PROJECT		 GUVERNUL ROMÂNIEI GOVERNMENT OF ROMANIA	
BENEFICIAR/BENEFICIARY: COMPANIA NAȚIONALĂ DE CĂI FERATE "C.F.R." S.A. ROMANIAN RAILWAY NATIONAL COMPANY		"MODERNIZAREA LINIEI CF BUCUREȘTI NORD-JILAVA-GIURGIU NORD - GIURGIU NORD FRONTIERĂ" Lot 2 - MODERNIZAREA INFRASTRUCTURII DE CĂLE FERATE DINTRE STAȚIILE CF BUCUREȘTI NORD - GIURGIU NORD - GIURGIU NORD FRONTIERĂ "MODERNIZATION OF THE RAILWAY BUCHAREST NORTH JILAVA - GIURGIU NORTH - GIURGIU NORTH BORDER" Lot 2 - MODERNIZATION OF THE RAILWAY INFRASTRUCTURE BUCHAREST NORTH - GIURGIU NORTH - GIURGIU NORTH BORDER	
DENUMIRE PROIECT/DENUMIRE LUCRARE: "MODERNIZAREA LINIEI CF BUCUREȘTI NORD-JILAVA-GIURGIU NORD - GIURGIU NORD FRONTIERĂ" Lot 2 - MODERNIZAREA INFRASTRUCTURII DE CĂLE FERATE DINTRE STAȚIILE CF BUCUREȘTI NORD - GIURGIU NORD - GIURGIU NORD FRONTIERĂ "MODERNIZATION OF THE RAILWAY BUCHAREST NORTH JILAVA - GIURGIU NORTH - GIURGIU NORTH BORDER" Lot 2 - MODERNIZATION OF THE RAILWAY INFRASTRUCTURE BUCHAREST NORTH - GIURGIU NORTH - GIURGIU NORTH BORDER	DENUMIRE PROIECT/DENUMIRE LUCRARE: "MODERNIZAREA LINIEI CF BUCUREȘTI NORD-JILAVA-GIURGIU NORD - GIURGIU NORD FRONTIERĂ" Lot 2 - MODERNIZAREA INFRASTRUCTURII DE CĂLE FERATE DINTRE STAȚIILE CF BUCUREȘTI NORD - GIURGIU NORD - GIURGIU NORD FRONTIERĂ "MODERNIZATION OF THE RAILWAY BUCHAREST NORTH JILAVA - GIURGIU NORTH - GIURGIU NORTH BORDER" Lot 2 - MODERNIZATION OF THE RAILWAY INFRASTRUCTURE BUCHAREST NORTH - GIURGIU NORTH - GIURGIU NORTH BORDER	SEMNATURA/SIGNATURE Ing. Liviu Balcu	SPECIALITATE/SPECIALITY CONSTRUCȚII CIVILE CIVIL WORKS
PROIECTANT/DIZASINER Ing. Mihaela Stelcu	EXPERT CHEF/NET EXPERT Ing. Marin Balcu	DATA DATE 04.2018	RELEVU - PLAN ÎNVELITOARE - CLĂDIRE CĂLĂTORI - STAȚIA JILAVA EXISTING - ROOF FLOOR - TRAIN STATION BUILDING JILAVA
SCARASCALE: 1:100	EXEMPLAR NR./EXEMPLARY NO. 1	COD PLAN/CODIFICATION SYSTEM: JILAVA	ET 207 Lot 2 10 Ah01 02 00