

Clădire CED Jilava - Plan etaj
Electrodynamic centralization building Jilava - First floor

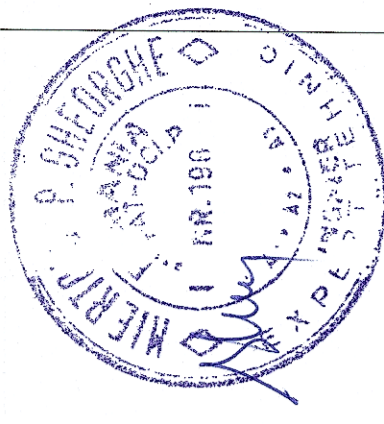
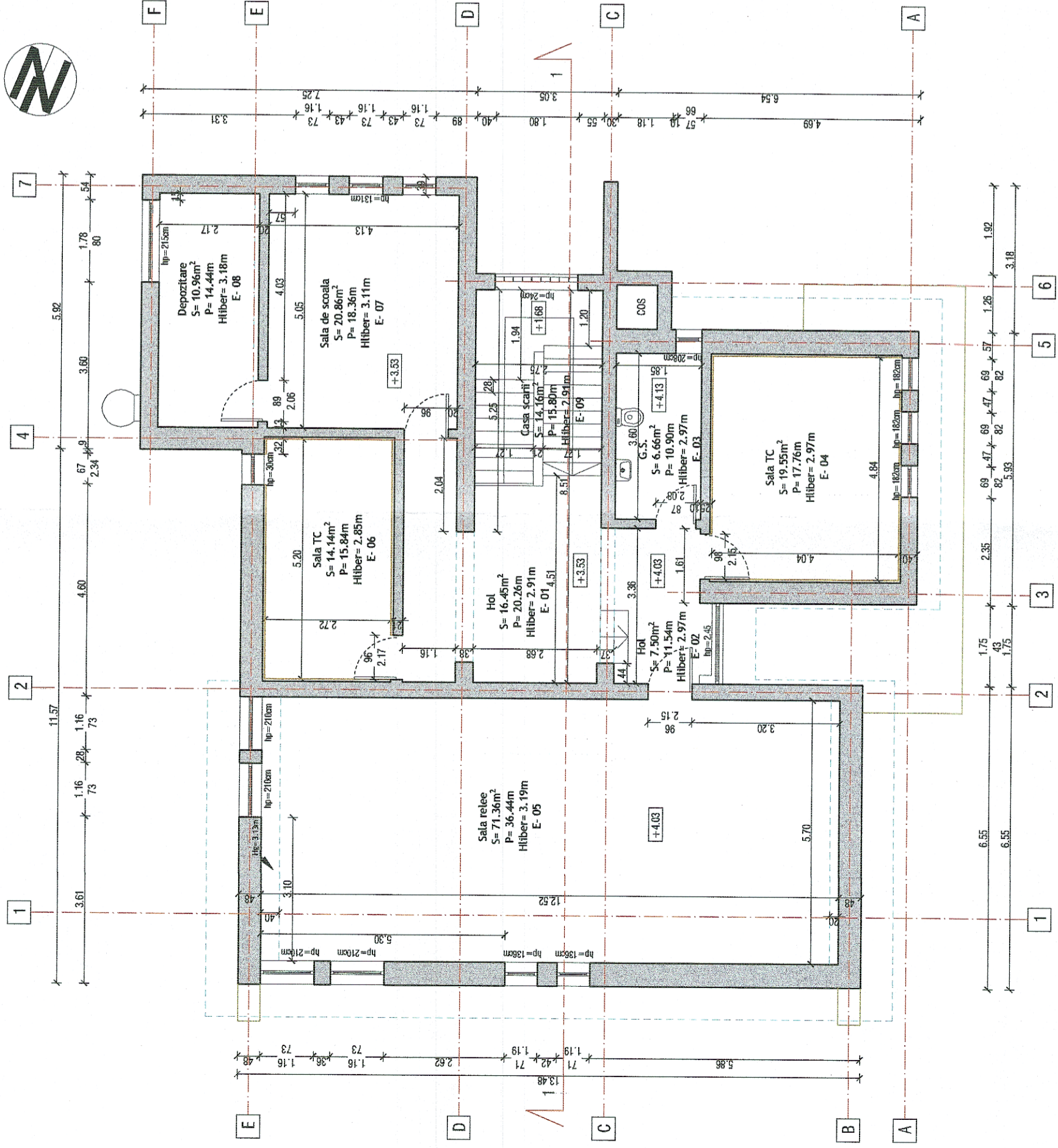

 PROIECT FINANȚAT DE UNIUNEA EUROPEANĂ EUROPEAN UNION FINANCED PROJECT		 GUVERNUL ROMÂNIEI GOVERNMENT OF ROMANIA	
BENEFICIAR: COMPANIA NAȚIONALĂ DE CĂI FERATE "C.F.R." S.A. ROMANIAN RAILWAY NATIONAL COMPANY		 acciona INGENIERIA	
PROIECTANT/ DESIGNER: arh. Liviu Balcut		DENUMIRE PROIECT/ DENUMIRE LUCRARE: "MODERNIZAREA INFRASTRUCTURII DE CĂLE FERATE DINTRE STATILE CF BUCUREȘTI NORD - GIURGIU NORD - GIURGIU NORD FRONTIERA"	
ASOCIEREA JOINT VENTURE: J40/9877/2001 J40/20534/2004 S.C. LGB TRANSARK S.R.L.		PROIECT TITLU: "MODERNIZAREA LINIEI CF BUCUREȘTI NORD - JILAVA - GIURGIU NORD - GIURGIU NORD FRONTIERA"	
SUBCONTRACTANT / S.C. LGB TRANSARK S.R.L. J40/20534/2004 SUBCONTRACTOR: J/40/2566/2002		Lot 2 - MODERNIZAREA INFRASTRUCTURII DE CĂLE FERATE DINTRE STATILE CF BUCUREȘTI NORD - GIURGIU NORD - GIURGIU NORD FRONTIERA Lot 2 - MODERNIZATION OF THE RAILWAY BUCHAREST NORTH - JILAVA - GIURGIU NORTH - GIURGIU NORTH BORDER"	
PROIECTANT/ DESIGNER: Ing. Mihaela Statcu		SPECIALITATE/ SPECIALITY: CONSTRUCTII CIVILE CIVIL WORKS	
EXPERT CHEIE/ KEY EXPERT: Ing. Marin Balcut		DENUMIRE PLAN/ DRAWING TITLE: RELEVU PLAN ETAJ - CLĂDIRI CED - STATIA JILAVA EXISTING - FIRST FLOOR - ELECTRODYNAMIC CENTRALIZATION BUILDING JILAVA	
DATA/DATE: 04.2018		COD PLAN/ CODIFICATION SYSTEM: 1	
SCARA/SCALE: 1:100		EXEMPLAR NR/ EXEMPLARY NO.: 1	
NUME/NOME: arh. Liviu Balcut		SEMNATURA/ SIGNATURE: 	
DATA/DATE: 04.2018		ET 207 Lot 2 10 Ah02 02 00	