

Clădire călători Mihai Bravu - Plan etaj
Train Station Building Mihai Bravu - First Floor

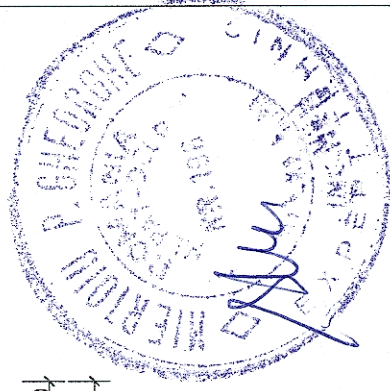

PROIECT FINANȚAT DE
UNIUNEA EUROPEANĂ
EUROPEAN UNION
FINANCED PROJECT

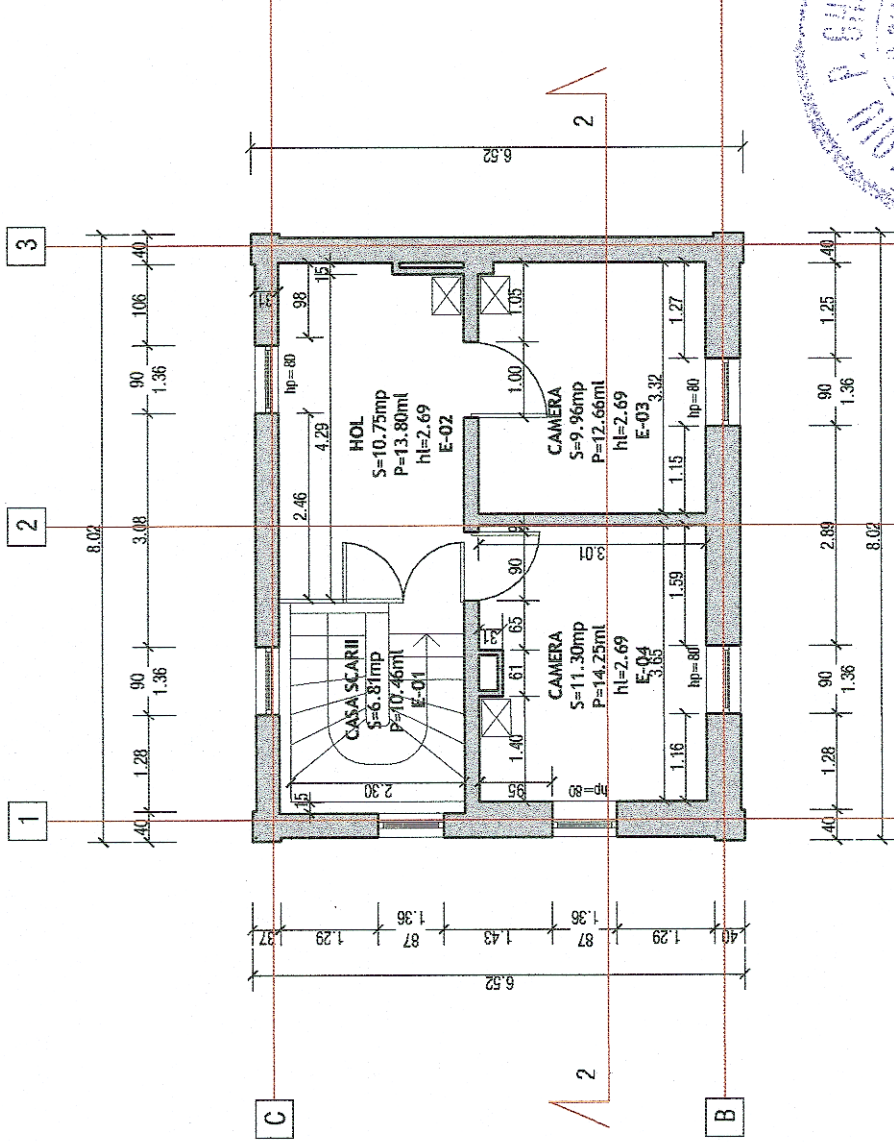

GUVERNUL ROMÂNIEI
GOVERNMENT OF
ROMANIA



BENEFICIAR
BENEFICIARY:



COMPANIA NAȚIONALĂ DE CĂI FERATE "C.F.R." S.A.
ROMANIAN RAILWAY NATIONAL COMPANY

PROIECTANT/
DESIGNER:
ASOCIEREA/
JOINT
VENTURE:



acciona
Ingenieria

J40/9877/2001
SUBCONTRACTANT / S.C. LGB TRANSARK S.R.L.
SUBCONTRACTOR: J/40/2566/2002

J40/20534/2004

PROIECTANT/
DESIGNER
EXPERT CHEIE/
KEY EXPERT
MP/IPM

NUME/NOME
art. Liviu Balcu
Ing. Mihaela Staicu
Ing. Marin Balcu

SEMNATURA/
SIGNATURE

DATA/DATE:
04.2018

SCARA/SCALE:
1:100

"MODERNIZAREA LINIEI CF BUCUREȘTI NORD-JILAVA-GIURGIU NORD -
GIURGIU NORD FRONTIERĂ"
**Lot 2 - MODERNIZAREA INFRASTRUCTURII DE CĂI FERATE DINTRE STAȚIILE
CF BUCUREȘTI NORD - GIURGIU NORD - GIURGIU NORD FRONTIERA**
"MODERNIZATION OF THE RAILWAY BUCHAREST NORTH
JILAVA - GIURGIU NORTH - GIURGIU NORTH BORDER"
**Lot 2 - MODERNIZATION OF THE RAILWAY INFRASTRUCTURE BUCHAREST
NORTH - GIURGIU NORTH - GIURGIU NORTH BORDER**

DENUMIRE
PROIECT/
DENUMIRE
LUCRARE:

PROIECT TITLU/
WORKS TITLE:

SPECIALITATE/
SPECIALITY

CONSTRUCTII CIVILE
CIVIL WORKS

DENUMIRE PLAN/
DRAWING TITLE

RELEVU PLAN ETAJ - CLĂDIRI CALĂTORI - STAȚIA MIHAI
BRAVU
EXISTING FIRST FLOOR - TRAIN STATION BUILDING - MIHAI
BRAVU

EXEMPLAR NR./
EXEMPLARY NO.

1

COD PLAN/
CODIFICATION SYSTEM:

ET 207 Lot 2 16 Ah01 02 00