

BUCHUREȘTI

PLATFORM 1 - 3.05m x 200m - cota NSS +0.55

GIURGIU

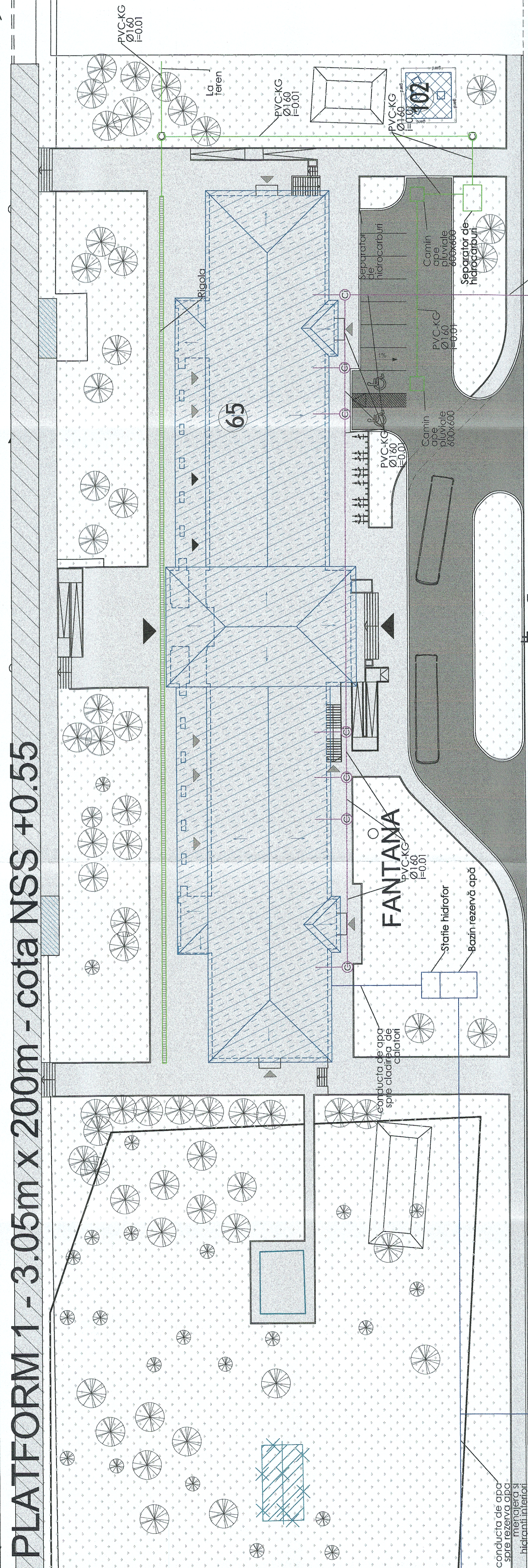

LEGENDĂ

- | | | | |
|--|--|--|---|
| | Clădire ce nu suportă intervenții / Building that do not support interventions | | Carosabil / Roadway |
| | Clădire propusă spre demolare / Building proposed to demolition | | Pietonal / Pedestrian |
| | Clădire studiată / Studied building | | Acces auto / Car access |
| | Construcție nouă propusă / New proposed building | | Acces călători / Passengers access |
| | Peron / Platform | | Acces personal gară / Train station staff access |
| | Refugiul / Passengers shelter | | Parkare persoane cu dizabilități / Parking for people with disabilities |
| | Trecere la nivel / Railway crossing | | Punct încărcare mașini electrice / Electric car charging point |
| | Platformă / Platform | | Arbori existenți / Existing trees |
| | Rampă militară / cheu / Military ramp/ embankment | | Conducă apă rece / Cold water pipe |
| | Pasaj pietonal subteran / Underground pedestrian passage | | Conducă canalizare menajera / Domestic sewer pipe |
| | Pasară pietonală / Pedestrian Overpass | | Conducă canalizare pluvială / Meteoric sewer pipe |
| | Spațiu verde / Green area | | |

- 102 Antena GSM-R/ GSM-R Antenna
- 65 Clădire călători +C.E.D./ Train Station Building + E.D.C. Building
- 66 Clădire colectare și mesagerie/ Cheu incarcare-descarcare/

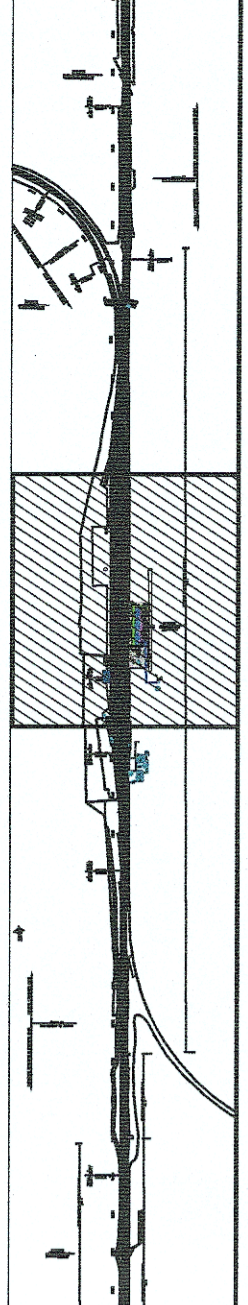

| | | |
|--|---|--|
| PROIECT FINANȚAT DE UNIUNEA EUROPEANĂ EUROPEAN UNION FINANCED PROJECT | GUVERNUL ROMÂNIEI GOVERNMENT OF ROMANIA | COMPANIA NAȚIONALĂ DE CĂI FERATE "C.F.R." S.A. ROMANIAN RAILWAY NATIONAL COMPANY |
| ACCIONA INGENIERIA, ARHITECTURA ȘI SERVICIILE ASOCIATE BAICONS IMPRES SRL 340/987/2001 340/20534/2004 | DENUMIRE PROIECT/ DENUMIRE LUCRARE: MODERNIZAREA INFRASTRUCTURII DE CALE FERATE ÎNTR-UN SECTOR DE FRONTIERĂ BUCUREȘTI NORD - JILAVA - GIURGIU NORD - GIURGIU NORD FRONTIERĂ DENUMIRE PROIECT/ DENUMIRE LUCRARE: MODERNIZAREA INFRASTRUCTURII DE CĂI FERATE ÎNTR-UN SECTOR DE FRONTIERĂ BUCUREȘTI NORD - JILAVA - GIURGIU NORD - GIURGIU NORD FRONTIERĂ | DENUMIRE PROIECT/ DENUMIRE LUCRARE: MODERNIZAREA INFRASTRUCTURII DE CĂI FERATE ÎNTR-UN SECTOR DE FRONTIERĂ BUCUREȘTI NORD - JILAVA - GIURGIU NORD - GIURGIU NORD FRONTIERĂ DENUMIRE PROIECT/ DENUMIRE LUCRARE: MODERNIZAREA INFRASTRUCTURII DE CĂI FERATE ÎNTR-UN SECTOR DE FRONTIERĂ BUCUREȘTI NORD - JILAVA - GIURGIU NORD - GIURGIU NORD FRONTIERĂ |
| NUME/NOME: Ing. Viad PETEAN SPECIALITATE/ SPECIALITATE: Ingineria de Construcții SEMNATURA/ SIGNATURE: [Signature] DATA/DATE: 06.2023 | SCARA/SCALE: 1:250 DENUMIRE PLAN/ Denumire Plan: PLAN SA DENUMIRE PLAN/ Denumire Plan: PLAN SA EXEMPLAR NR./ Exemplar No.: 1 | CONSTRUCTII CIVILE - INSTALATI SANITARE CIVIL WORKS - PLUMBING INSTALLATIONS PROPUNERE - SCENARIUL 1a - STATIJA GIURGIU NORD - PLAN SITUATIE / PROIECT PLAN - SCENARIO 1a - GIURGIU NORD - TRAIN STATION - SITE PLAN CODIFICARE SISTEM: SF 1207 002 22 ISO01 01 04 |

56+042.04
 fire stația CF
 giu Nord /
 u Nord train
 tion axis