

Plan parter/ Ground Floor

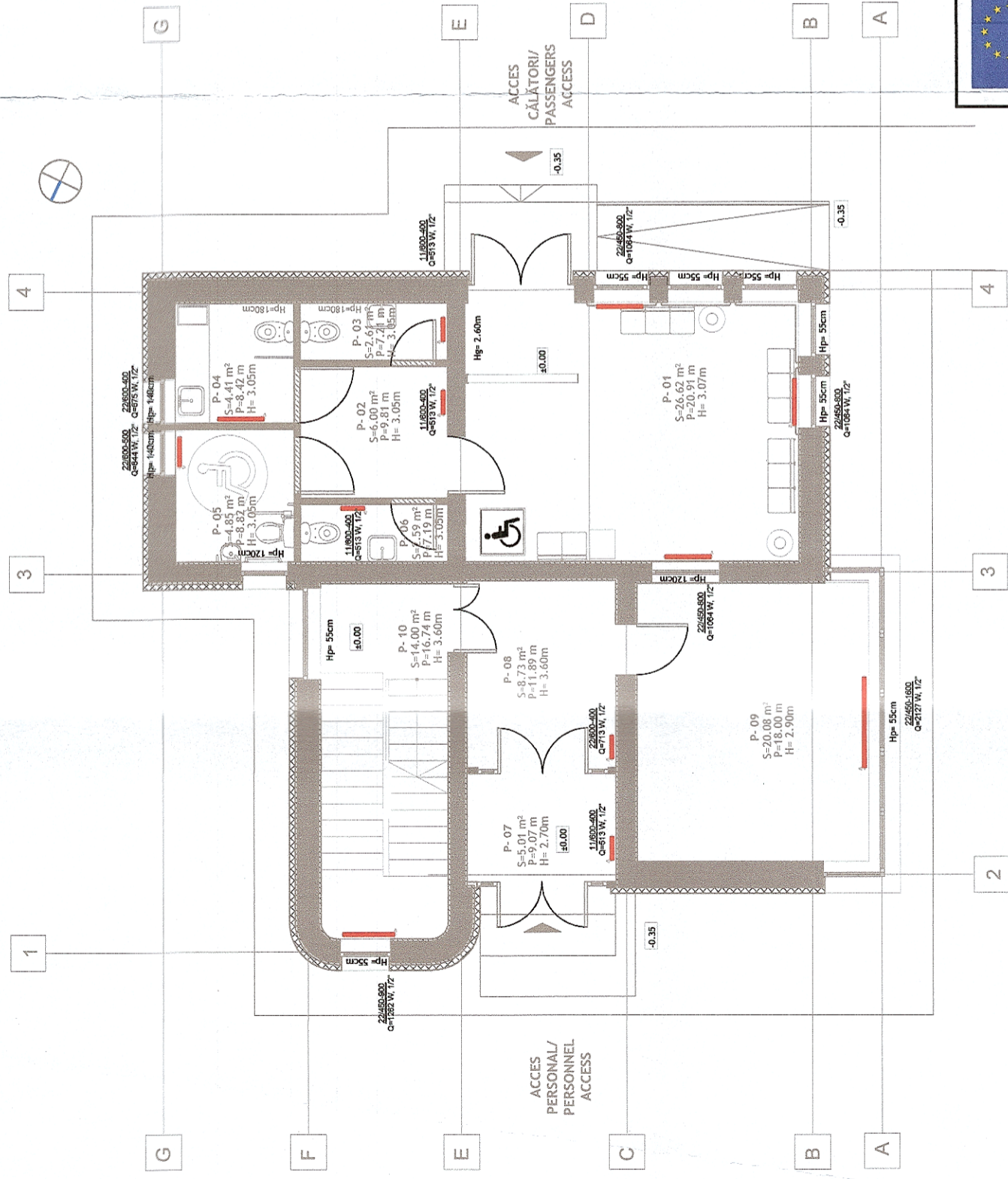

<p>PROIECT FINANȚAT DE UNIUNEA EUROPEANĂ EUROPEAN UNION FINANCED PROJECT</p>		<p>GUVERNUL ROMÂNIEI GOVERNMENT OF ROMANIA</p>		<p>COMPANIA NAȚIONALĂ DE CĂI FERATE "C.F.R." S.A. ROMANIAN RAILWAY NATIONAL COMPANY</p>	
<p>INGENIERIA ESPECIALIZADA OBRA CIVIL E INDUSTRIAL SA 340/9877/2001 340/20534/2004</p>		<p>BACONS Impex SRL 340/9877/2001</p>		<p>INGENIERIA ESPECIALIZADA OBRA CIVIL E INDUSTRIAL SA 340/20534/2004</p>	
<p>PROIECTANT/DESIGNER: ing. Vladimír DINU</p>		<p>NUME/NOME ing. Vladimír DINU</p>		<p>DENUMIRE PROIECT/PROIECT/DENUMIRE LUCRARE: MODERNIZAREA INFRASTRUCTURII DE CALE FERATE ÎN DIRECȚIILE DE BUCUREȘTI-NORD - JILAVA - GIURGIU-NORD și GIURGIU-NORD-FRONTIERA</p>	
<p>EXPERT CHEIE/KEY EXPERT ing. Vlad PETEAN</p>		<p>SEMNATURĂ/SIGNATURE </p>		<p>PROIECT TITLU/WORKS TITLE: MODERNIZATION OF THE RAILWAY INFRASTRUCTURE BUCHAREST NORTH - JILAVA - GIURGIU NORTH - GIURGIU NORTH BORDER</p>	
<p>MP/PM ing. Marin BAICU</p>		<p>EXEMPLAR NR./EXEMPLARY NO. 1</p>		<p>SPECIALITATE/SPECIALITY INSTALAȚII TERMOVENTILAȚII THERMOVENTILATION INSTALLATIONS</p>	
<p>DATA/DATE: 06.2023</p>		<p>SCARA/SCALE: 1:100</p>		<p>DENUMIRE PLAN/DRAWING TITLE PROIECT SCENARIU 1a - CLĂDIRI MIXTĂ (fostă CED) - VIDRA - SCHEMA INSTALAȚII TERMICE/PROPOSAL SCENARIO 1a - MIXED (ex. EDC) BUILDING - VIDRA - THERMOTECHNOLOGICAL INSTALLATIONS LAYOUT</p>	
				<p>SF 207 002 12 It01 01 04</p>	