

Plan etaj/ First Floor

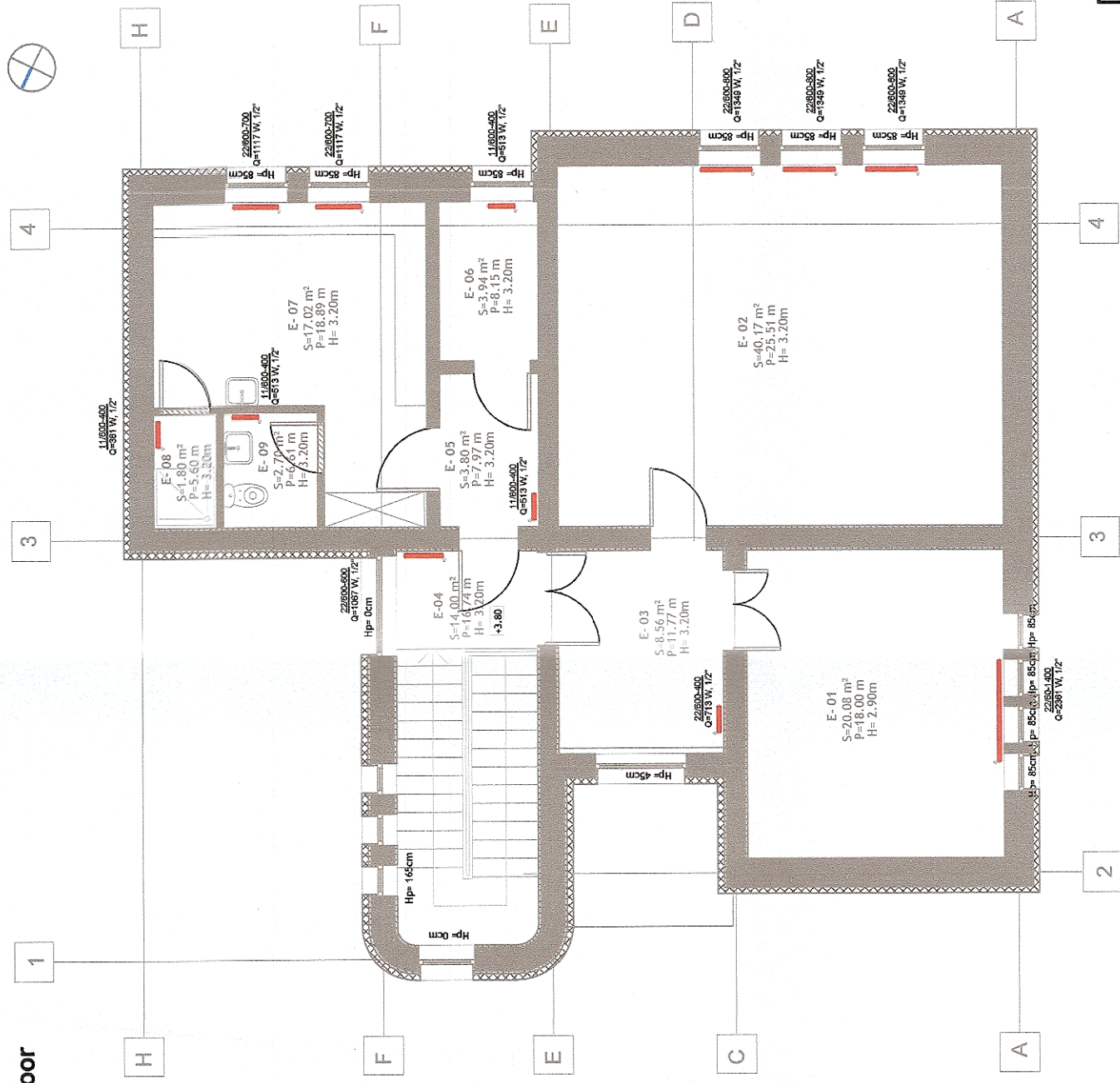

<p>PROIECT FINANȚAT DE UNIUNEA EUROPEANĂ EUROPEAN UNION FINANCED PROJECT</p>		<p>GUVERNUL ROMÂNIEI GOVERNMENT OF ROMANIA</p>		<p>UNIUNEA EUROPEANĂ BENEFICIAR BENEFICIARY:</p>		<p>COMPANIA NAȚIONALĂ DE CĂI FERATE "C.F.R." S.A. ROMANIAN RAILWAY NATIONAL COMPANY</p>	
<p>PROIECTANT/ DESIGNER: ASOCIEREA/ JOINT VENTURE:</p> <p>BAICONS Impex SRL INGENERIA ESPECIALIZATA OBRA CIVIL E INDUSTRIAL SA 340/9877/2001</p>		<p>IDENUMIRE PROIECT/ DENUMIRE LUCRARE: PROJECT TITLE/ WORKS TITLE:</p> <p>MODERNIZAREA INFRASTRUCTURII DE CALĂFERATĂ ÎN TREPTĂ ÎNLEGE BUCUREȘTI NORD - JILAVA - GIURGIU NORD - GIURGIU NORD FRONTIERĂ MODERNIZATION OF THE RAILWAY INFRASTRUCTURE BUCHAREST NORTH - JILAVA - GIURGIU NORTH - GIURGIU NORTH BORDER</p>		<p>SPECIALITATE/ SPECIALITY</p> <p>INSTALATII TERMOVENTILATII THERMOVENTILATION INSTALLATIONS</p>		<p>INSTRUMENTE STRUCTURALE 2014-2020</p>	
<p>NUME/NOME ing. Vladimir DINU</p>		<p>SEMNTURA/ SIGNATURE</p>		<p>DENUMIRE PLAN/ DRAWMING TITLE</p> <p>PROPUNERE SCENARIU 1a - CLĂDIRE MIXTĂ (fostă CED) - VIDRA - SCHEMA INSTALATII TERMICE/ PROPOSAL SCENARIO 1a - MIXED (ex. EDC) BUILDING - VIDRA - THERMOTECNOLOGICAL INSTALLATIONS LAYOUT</p>		<p>EXEMPLAR NR./ EXEMPLARY NO.</p> <p>1</p>	
<p>DATA/DATE: 06.2023</p>		<p>SCARA/SCALE: 1:100</p>		<p>COD PLAN/ CODIFICATION SYSTEM:</p>		<p>SF 207 002 12 It01 02 04</p>	