

STATIA GIURGIU ORAȘ GIURGIU ORAȘ STATION

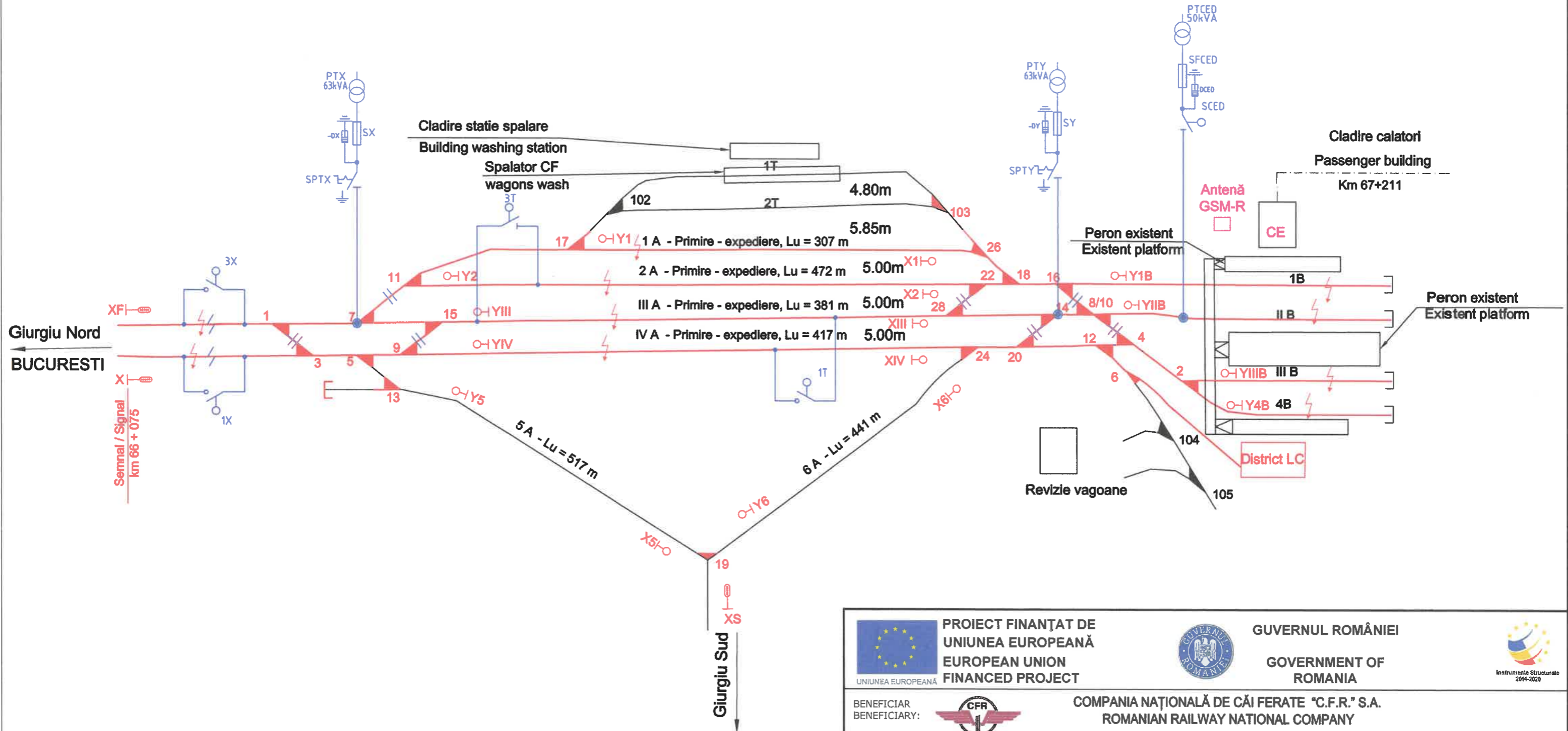

PROIECT FINANȚAT DE UNIUNEA EUROPEANĂ EUROPEAN UNION FINANCED PROJECT		GUVERNUL ROMÂNIEI GOVERNMENT OF ROMANIA		 <small>Instrumete Structurate 2014-2020</small>
BENEFICIAR / BENEFICIARY:		COMPANIA NAȚIONALĂ DE CĂI FERATE "C.F.R." S.A. ROMANIAN RAILWAY NATIONAL COMPANY		
PROIECTANT / DESIGNER: & ASOCIEREA / JOINT VENTURE: BAICONS Impex SRL 140/9877/2001 & INGENIERIA ESPECIALIZATA OBRA CIVIL E INDUSTRIAL SA 140/20534/2004		DENUMIRE PROIECT / DENUMIRE LUCRARE: MODERNIZAREA INFRASTRUCTURII DE CALE FERATE ÎN DINTRE STAȚIILE CF BUCUREȘTI NORD - JILAVA - GIURGIU NORD - GIURGIU NORD FRONTIERĂ MODERNIZATION OF THE RAILWAY INFRASTRUCTURE BUCHAREST NORTH - JILAVA - GIURGIU NORTH - GIURGIU NORTH BORDER		
PROIECTANT / DESIGNER: ing. Marius UDREA		SEMNATURA / SIGNATURE:		ENERGOALIMENTARE POWER SUPPLY
EXPERT CHEIE / KEY EXPERT: dr.ing. Valentin GOLEA		DENUMIRE PLAN / DRAWING TITLE: Sectionare si alimentare statia GIURGIU ORAS GIURGIU ORAS Station sectioning and supply		
MP/PM: ing. Marin BAICU		SCARA / SCALE:		
DATA / DATE: 06.2023		EXEMPLAR NR. / EXEMPLARY NO.: 1		COD PLAN / CODIFICATION SYSTEM: SF 207 002 23 EA 01 04