



Contează pentru viitor!

REGIA NAȚIONALĂ A PĂDURILOR – ROMSILVA DIRECȚIA SILVICĂ GIURGIU

Str. 1 Decembrie 1918, Nr. 12, Giurgiu Jud Giurgiu; Cod poștal 080193

ONRC: J40/450/1991; CUI:RO1590120

Telefon: 0246/218.238 Fax: 0246/218.292

E-mail: office@giurgiu.rosilva.ro; Pagina web: www.rosilva.ro

Nr. 552 / B.C. / 20.01.2022

CĂTRE: BAICONS IMPEX S.R.L.
Strada Zambilelor, nr. 6, parter, ap. 1, sector 2, București

Spre știință: Ocolul Silvic Comana

Referitor la: adresa dumneavoastră din data de 17.01.2022, înregistrat la Direcția Silvică Giurgiu sub nr. 456/17.01.2022

Având în vedere solicitarea dumneavoastră din data de 17.01.2022 cu privire emiterea avizului pentru obiectivul „Modernizarea infrastructurii de cale ferată dintre stațiile de cale ferată București Nord- Jilava- Giurgiu Nord- Giurgiu Nord Frontieră”, cât și comunicarea suprafețelor de fond forestier afectate de obiectivul menționat, vă comunicăm faptul că în urma suprapunerii, în aplicația QGIS, hărților amenajistice (format .shp) cu limitele obiectivului (.shx), transmise cu adresa menționată, a fost constatat faptul că suprafața fondului forestier proprietate publică a statului afectată este de aproximativ 28049 mp, conform tabelului anexat. Pentru stabilirea exactă a suprafețelor afectate este necesar deplasarea proiectantului, în teren, ca împreună cu un reprezentant al Ocolului Silvic Comana să realizeze pichetarea obiectivului și măsurarea suprafețelor afecte.

Nr. crt.	Ocolul Silvic	Unitatea de producție	Unitatea amenajistică	Suprafață totală	Suprafață afectată
				(ha)	(mp)
1	Comana	VI Comana	147 B	1.14	1730
2			142N	1.16	1507
3			142 A	11.62	1331
4			142 B	0.4	258
5			135 E	0.77	765
6			135 B	0.5	10
7			134 F	1.18	730
8			134 A	0.75	1435
9			134 G	0.24	1619
10			126 F	4.46	1506
11			126 I	0.59	2241
12			125 A	7.03	3084
13			95 C	1.04	237
Total VI Comana				30.88	16453
14	Comana	II Mihai Bravu	23 B	1.05	643
15			22 B	0.35	50

16			18 H	11.75	23
17			18 I	1.08	11
18			18M	0.8	5645
19			18 A	2.11	3582
20			26 I	0.6	64
21			28 A	0.64	350
22			29 C	2.43	424
23			30 E	0.4	732
24			39 B	0.5	42
Total II Mihai Bravu				21.71	11566
25	Comana	IV Islaz	4N	3.34	30
Total IV Islaz				3.34	30
Total General				55.93	28049

Totodată, vă comunicăm faptul că pentru realizarea obiectivului „Modernizarea infrastructurii de cale ferată dintre stațiile de cale ferată București Nord- Jilava- Giurgiu Nord- Giurgiu Nord Frontiera” avizul nostru de principiu este favorabil, fiind condiționat de parcurgerea procedurilor de scoatere din fondul forestier național a suprafețelor care vor fi afectate, fapt prevăzut de legislația silvică în vigoare, respectiv Legea nr. 46/2008- Codul Silvic, republicată, cu modificările și completările ulterioare, Metodologia privind scoaterea definitivă, ocuparea temporară și schimbul de terenuri și de calcul al obligațiilor bănești, aprobată prin O.M. 694/2016 și Legea nr. 255/2010 privind exproprierea pentru cauză de utilitate publică.

Având în vedere cele menționate, vă asigurăm de tot sprijinul și disponibilitatea noastră pentru implementarea obiectivului menționat.

Cu stimă,

**DIRECTOR,
CONSTANTIN BICU**





obiectivul de investiții

Fond Forestier
proprietate publică a statului

O.S. Comana
C.P. IV 13/02

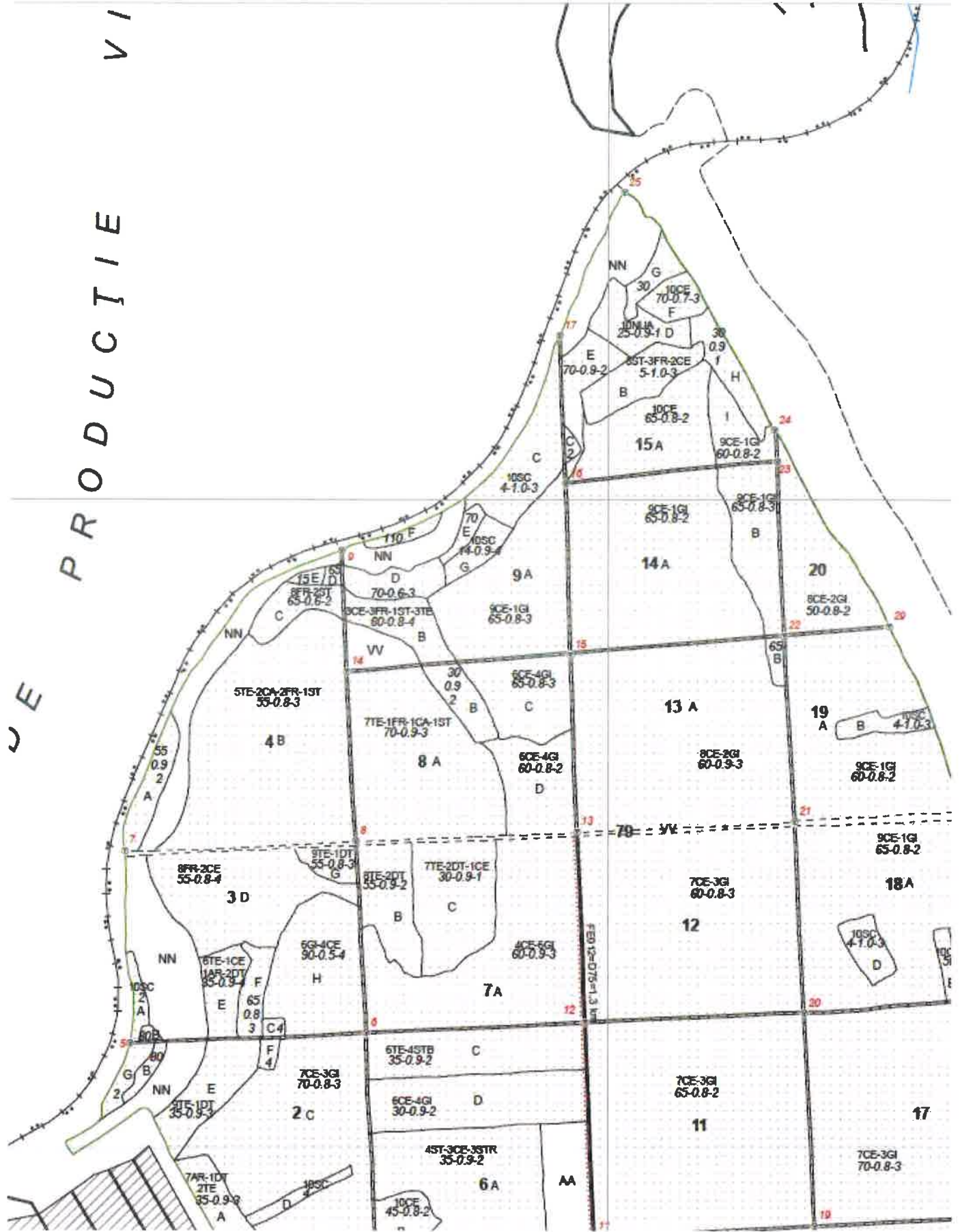

O.S. Comana
U.P. V. Comana

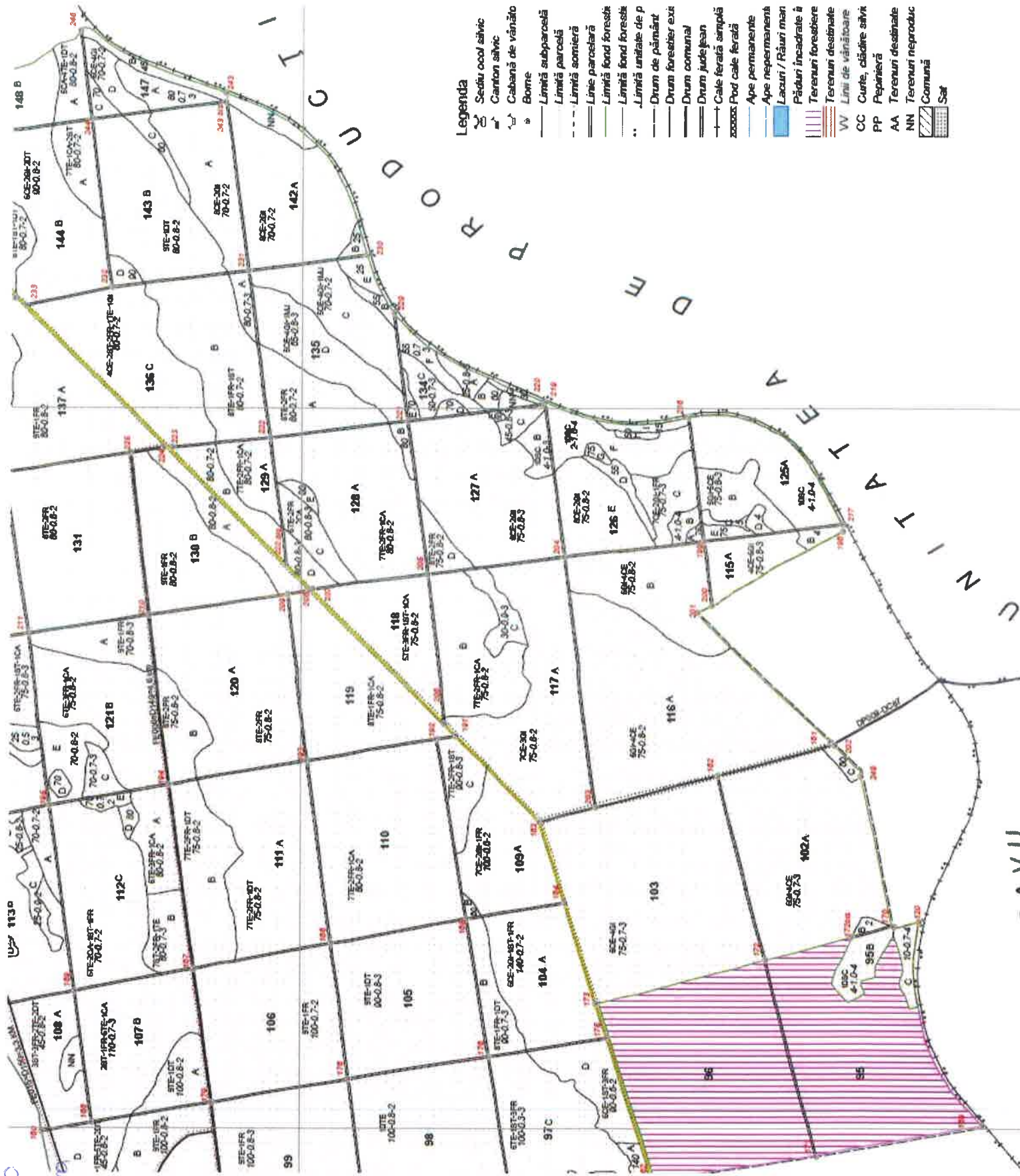

- Legenda**
- Sediu ocol sativ
 - Cantion sativ
 - Cabană de vânăto
 - Borne
 - Linia subparcelă
 - Linia parcelă
 - Linia șosei
 - Linia fond forestă
 - Linia unitate de p
 - Drum de pământ
 - Drum forestier exit
 - Drum comunal
 - Drum județean
 - Cale ferată simplă
 - Pod cale ferată
 - Ape permanente
 - Ape nepermanente
 - Lacuri / Râuri mari
 - Pășuni încadrate în
 - Terenuri forestiere
 - Terenuri destinate
 - Linii de vânătoare
 - CC Curte, căștile sativ
 - PP Peșieră
 - AA Terenuri destinate
 - NN Terenuri neproduct
 - Comună
 - Sat



O.S. Comana
 U.P. II Mihal Bravu

O.S. Comana
UP 2 Comana

Fond Forestier
proprietate publica
a statului

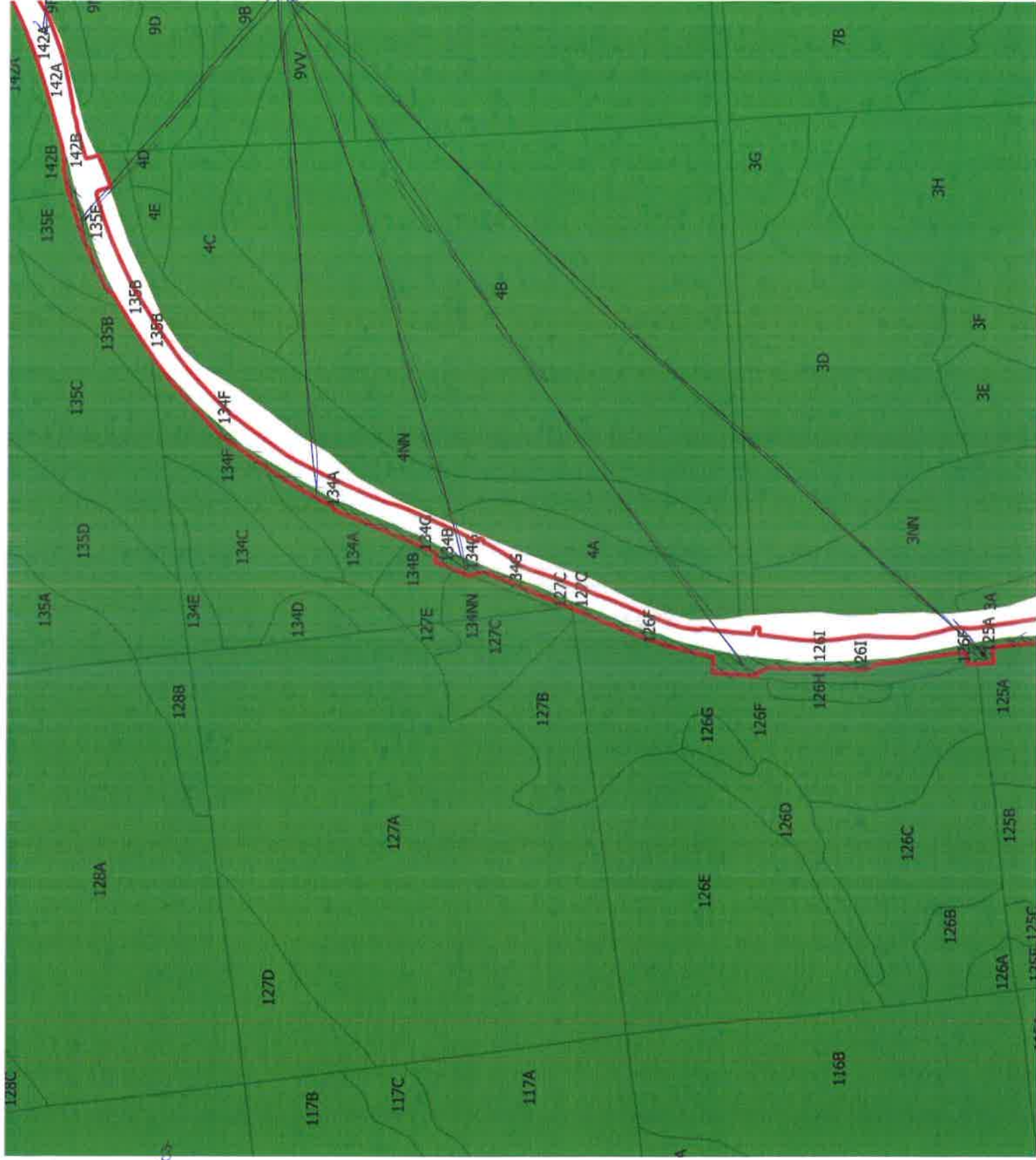

obiectivul
de investitii

Suprotele de
fond forestier
obiectele de
obiectivul de
investitii

O.S. Comana

U.P. VI Comana

Fond Forestier
proprietate publică
a statului

Suprafața de
fond forestier
obiectele de
obiectiv

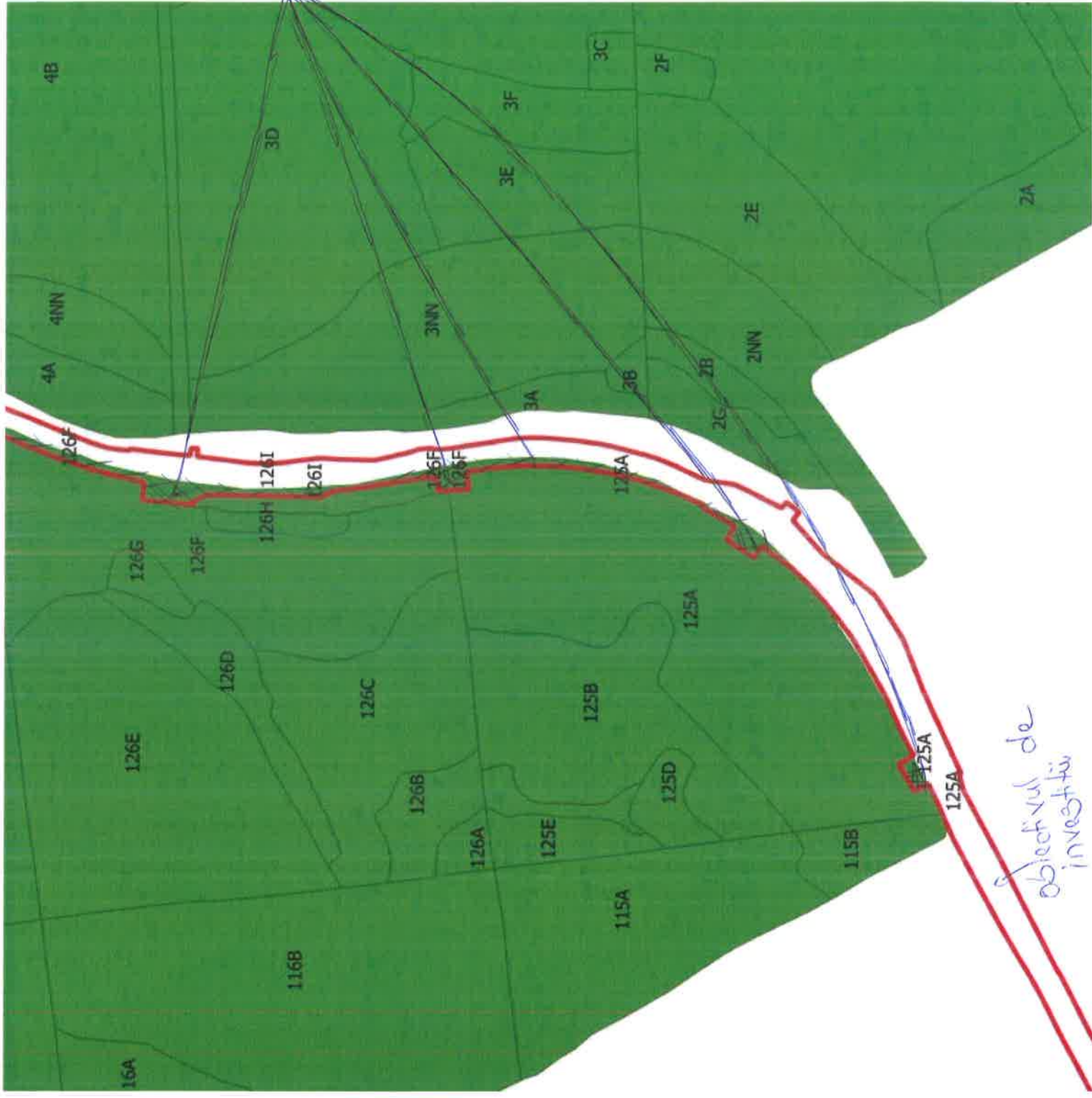

obiectul de
investiție

O.S. Comana

U.P. VI Comana

Fond Forestier
proprietate publică a
Statului

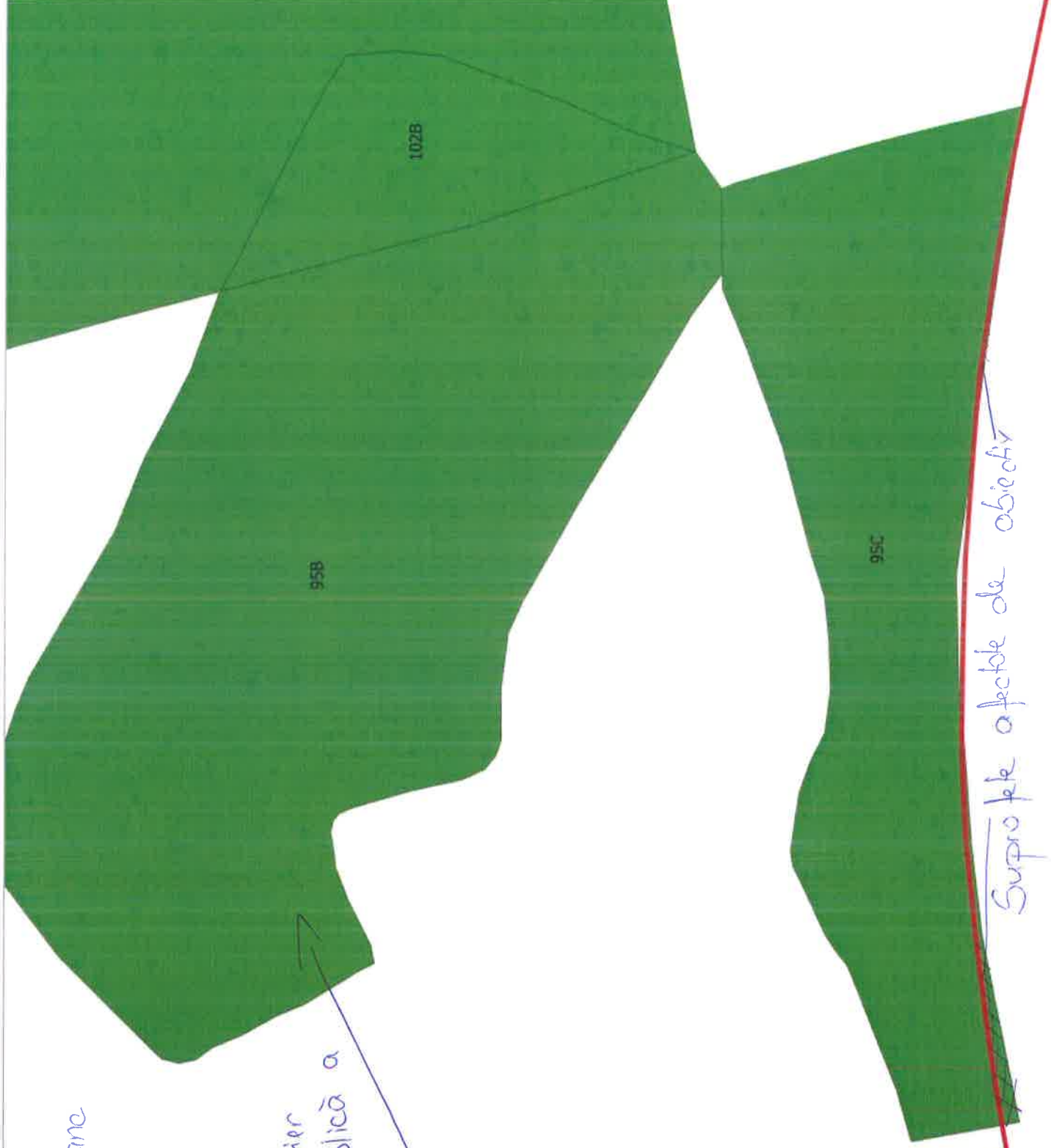

obiectivul
de
investiții

Suprafele afectate de obiectiv

O.S. Comana
U.P. II Mihai Bravu

Fond Forestier
proprietate publică a
Statului

Obiectivul de
investiții



O.S. Comana
U.P. II Mihai Bravu

Fond Forestier
Proprietate publica
a Statului

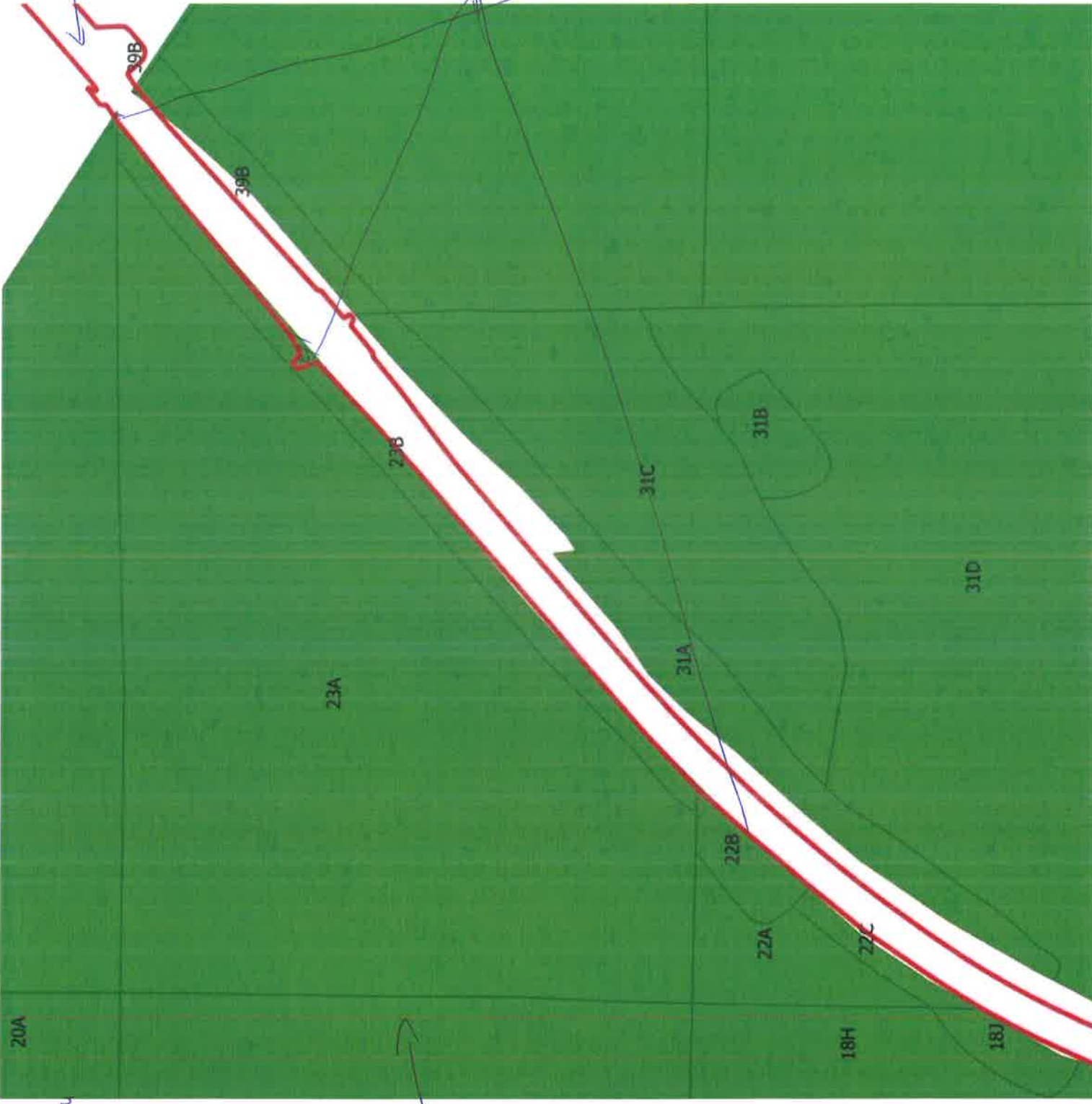

obiectul de investitie

Suprafata de fond forestier afectata de obiectul de investitie

O.S. Comana

UP E Mihai Bravu

Fond Forestier
proprietate publica -
a statului

Suprafete de fond
forestier apte de
obiectivul de investitii

obiectivul de investitii

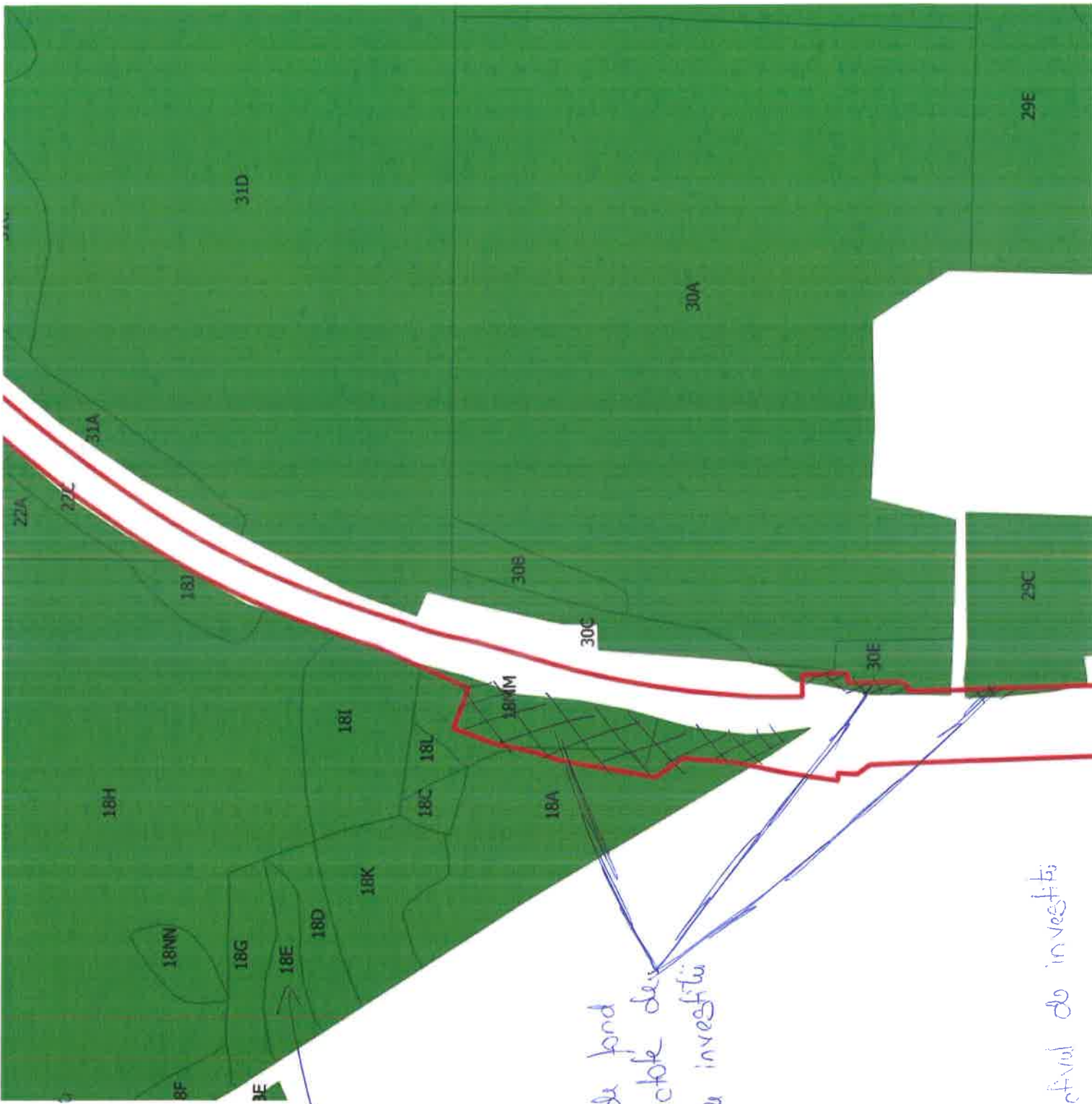

O.S. Comana

UP II Mihai Bravu

Suprafele de fond
forestier aflate de
obiectul de investitii

obiectul de investitii

Fond Forestier
proprietate publica
a statului

