

Cabină de centralizare SBW Baciu - Plan parter

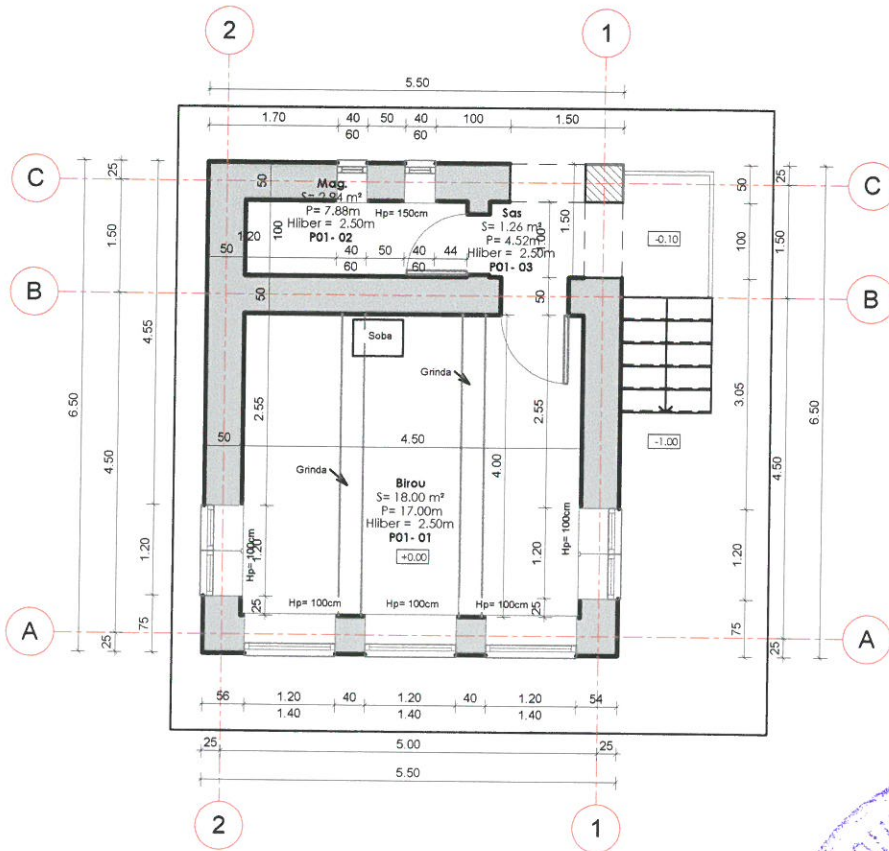

GUVERNUL ROMÂNIEI

P.O.I.M.



Instrumente Structurale  
2014-2020

PROIECT FINANȚAT DE  
UNIUNEA EUROPEANĂ



UNIUNEA EUROPEANĂ

BENEFICIAR:



COMPANIA NAȚIONALĂ DE CĂI FERATE  
C.N.C.F. "C.F.R." S.A.

PROIECTANT:

ASOCIEREA:



DENUMIRE  
PROIECT:

REACTUALIZARE STUDIU DE FEZABILITATE PENTRU  
"ELECTRIFICAREA ȘI REABILITAREA LINIEI DE CALE  
FERATĂ CLUJ - ORADEA - EPISCOPIA BIHOR"

EXPERT  
SECUNDAR

NUME  
ing. Sonia PETREA

SEMNATURA

OBIECT:

LUCRĂRI CIVILE ÎN STAȚII

EXPERT  
PRINCIPAL

ing. Mihaela STAICU

DENUMIRE  
PLAN:

JUDEȚUL CLUJ  
CABINĂ DE CENTRALIZARE SBW BACIU  
RELEVU - PLAN PARTER

CEC/MP

ing. Stelian VARĂ-OROS

DATA:

08.2017

SCARA:

1:100

EXEMPLAR NR.:

COD PLAN:

ET 36 L0 03 R002 001 000