

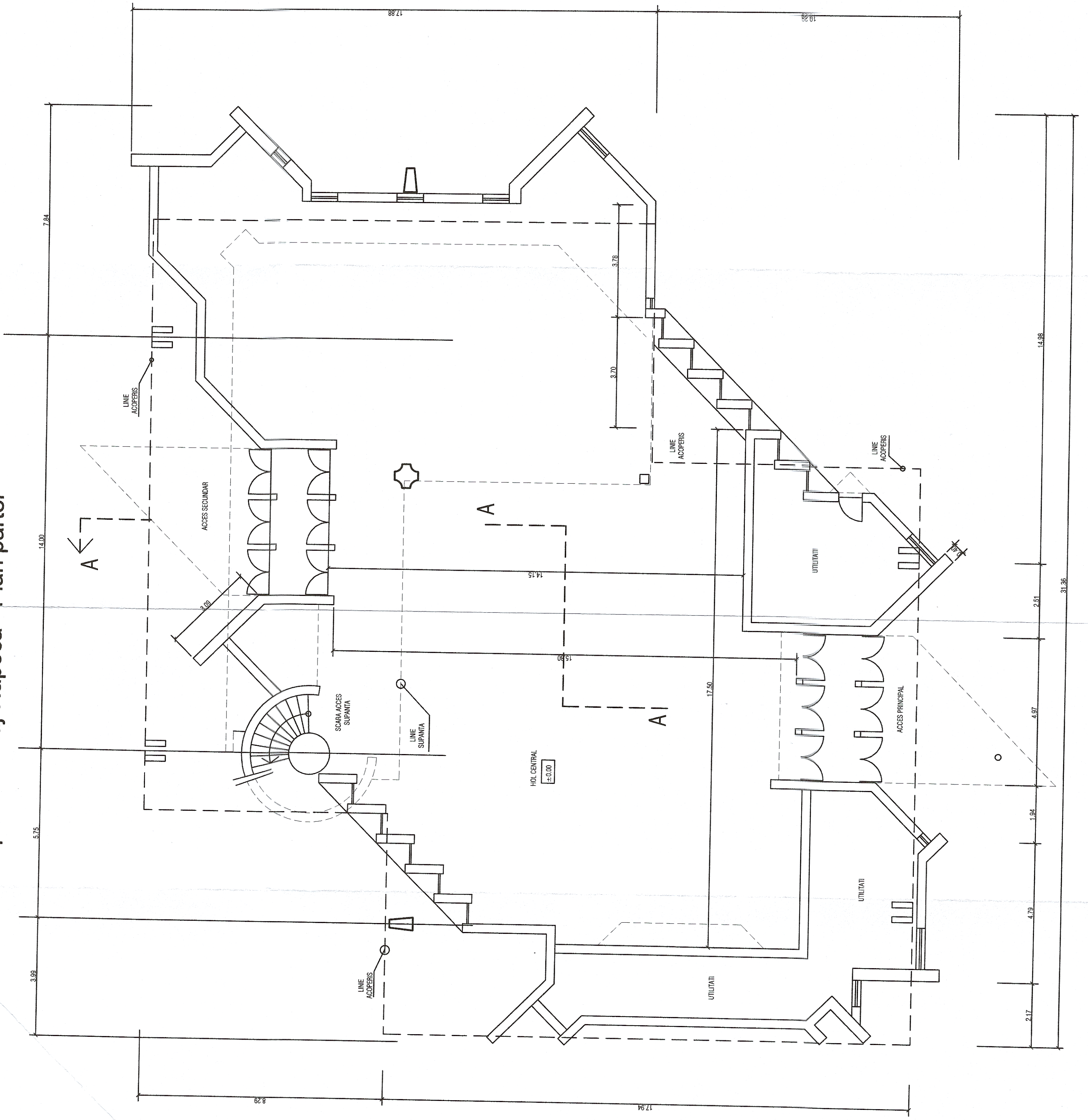

Clădire călători scurt parcurs Cluj-Napoca - Plan parter

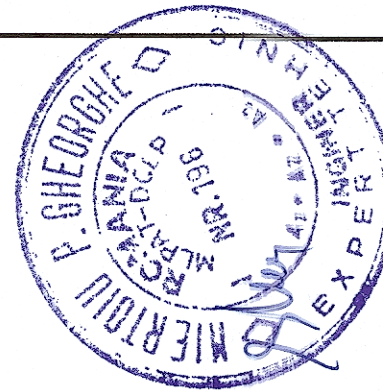

Clădire călători scurt parcurs Cluj-Napoca - Plan supantă

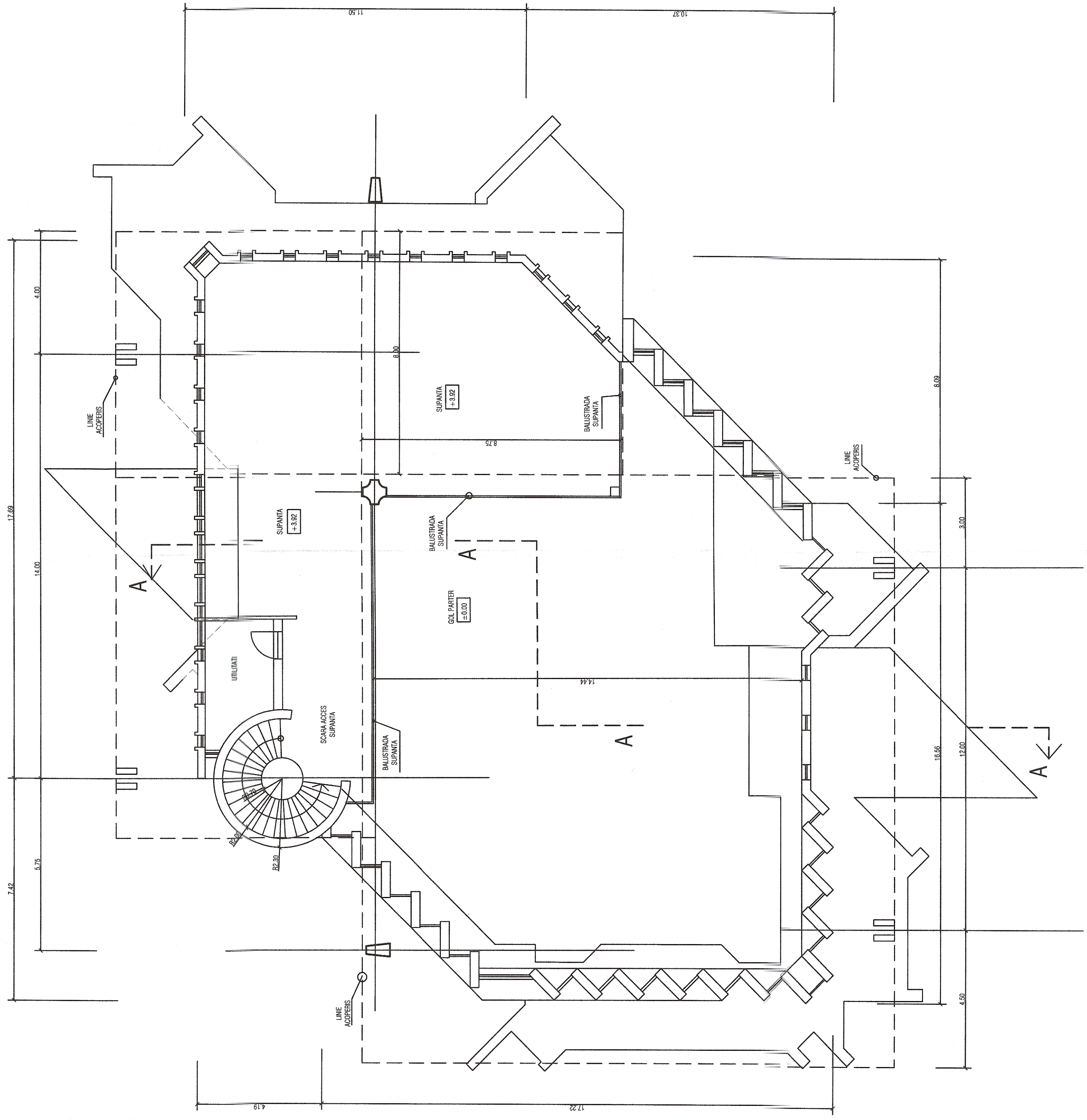

GUVERNUL ROMÂNIEI **P.O.I.M.** 
PROIECT FINANȚAT DE UNIUNEA EUROPEANĂ
COMPANIA NAȚIONALĂ DE CĂI FERATE
C.N.C.F. - C.F.R. - S.A.

PROIECTANT: **ASOCIEREA** **acciona & B**
EXPERT: **PRINCIPAL** **CECAMP** **NUME** **SEMNATURA**
Ing. Mihail STANCU **Ing. Ștefan VÂRĂLĂOROS**
DATA: **08.2017** **SCARA:** **1:100** **EXEMPLAR NR.:**

REACTUALIZARE STUDIULUI DE FEZABILITATE PENTRU "ELECTRIFICAREA ȘI REABILITAREA LINIEI DE CALE FERATĂ CLUJ - ORADEA - EPISCOPIA BIHOR"
OBIECT: **LUCRĂRI CIVILE ÎN STAȚII**
PROIECT: **DETALIUL CLUJ**
CLĂDIRE CĂLĂTORI SCURT PARCURS CLUJ-NAPOCA
RELEVU - PLANURI

ET 36 L0 01 R003 001 000