

Clădire călători scurt parcurs Cluj-Napoca - Plan învelitoare

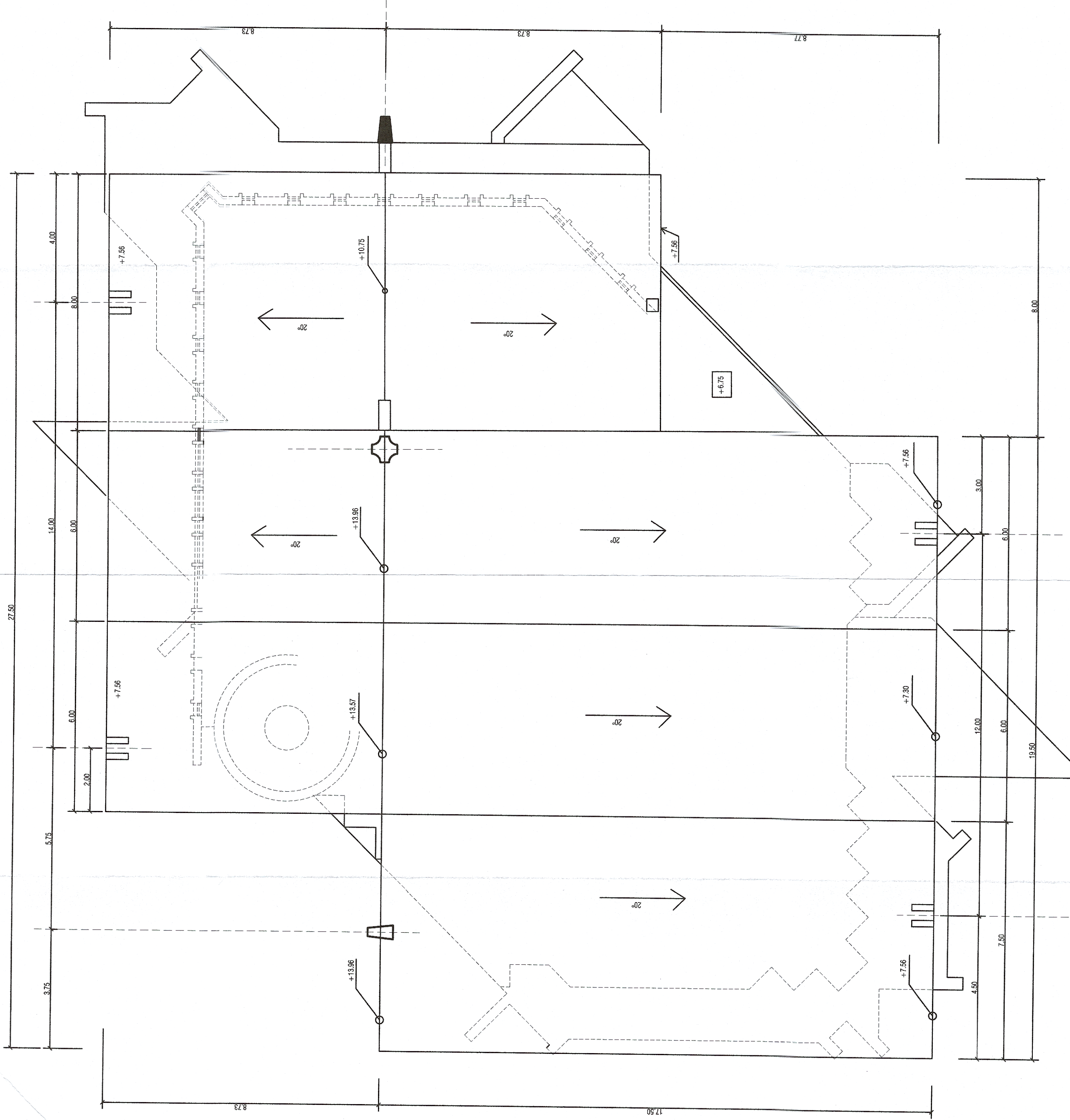

GVERNUL ROMÂNIEI		PROIECT FINANȚAT DE UNIUNEA EUROPEANĂ	
P.O.I.M.		COMPANIA NAȚIONALĂ DE CĂI FERATE C.N.C.F. "C.F.R." S.A.	
PROIECTANT: EXPERT SECUNDAR: acciona EXPERT PRINCIPAL: acciona CECOMP: acciona		DENUMIRE PROIECT: REACTUALIZARE STUDIU DE FEZABILITATE PENTRU "ELECTRIFICAREA ȘI REABILITAREA LINIEI DE CALE FERATĂ CLUJ - ORADEA - EPISCOPIA BIHOR"	
NUME: Ing. Sonia PETREA Ing. Mihaela STAIU Ing. Stelian VARĂ-OROS		DENUMIRE PLAN: LUCRĂRI CIVILE ÎN STAȚII JUDEȚUL CLUJ CLĂDIRI CĂLĂTORI SCURT PARCURS CLUJ-NAPOCA RELEVU - PLAN ÎNVELITOARE	
DATA: 08.2017		EXEMPLAR NR.: COD PLAN: SCARA: 1:100 ET 36 LO 01 R003 002 000	