

Clădire administrativă L3 Cluj-Napoca- Plan etaj 2-3

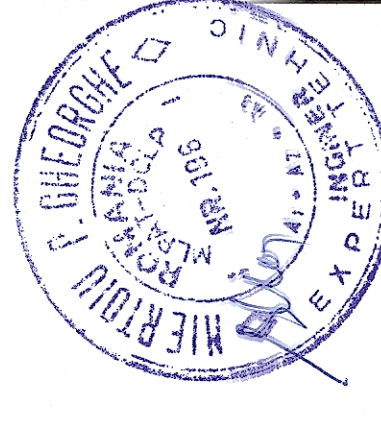
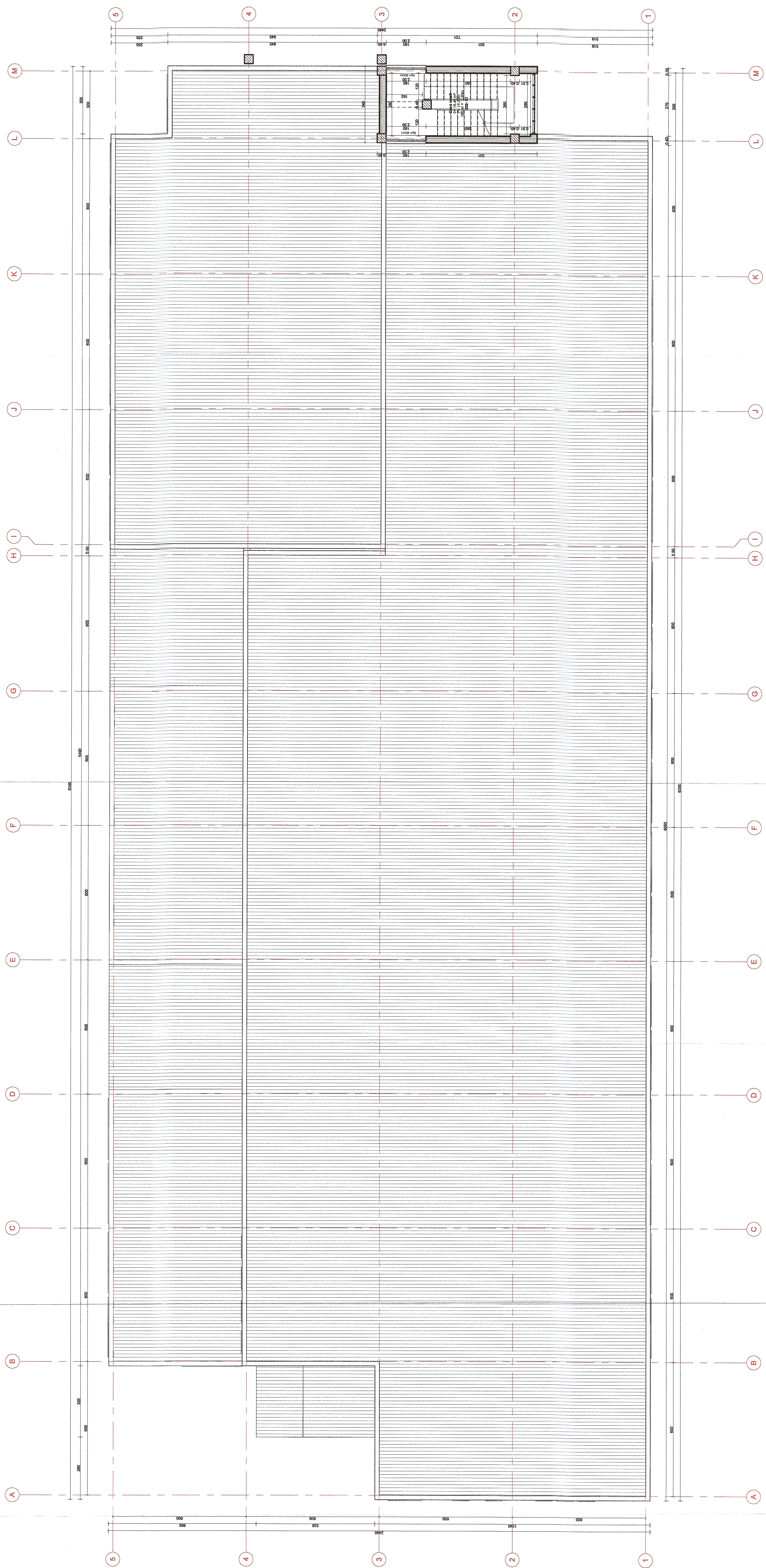

GUVERNUL ROMÂNIEI
P.O.I.M.

PROIECT FINANȚAT DE UNIUNEA EUROPEANĂ

ROMANIA

MINISTERUL TRANSPORTURILOR ȘI INFRASTRUCTURII
UNIUNEA EUROPEANĂ

BENEFICIAR:  **COMPANIA NAȚIONALĂ DE CĂI FERATE C.M.C.F.-C.F.R. - S.A.**

PROIECTANT:	DENUMIRE PROIECT:	REACTUALIZARE STUDIULUI DE FEZABILITATE PENTRU "ELECTRIFICAREA ȘI REABILITAREA LINIEI DE CALĂ FERATĂ CLUJ - ORADEA - EPISCOPIA BIHOR"
ASOCIEREA:	NUME SEPMANTURĂ:	LUCRĂRI CIVILE ÎN STAȚII
EXPERT SCORȘĂ SCORȘĂ PRINCIPAL:	ING. ȘTELIAN VĂRĂ-CRĂȘ	ING. ȘTELIAN VĂRĂ-CRĂȘ
CEC/MP:	ING. ȘTELIAN VĂRĂ-CRĂȘ	ING. ȘTELIAN VĂRĂ-CRĂȘ
DATA:	SCARA:	EXEMPLAR NR. / COD PLAN:
08.2017	1:100	08.2017 / 01

ET 36 LO 01 R005 003 000