Clădire călători lung parcurs Cluj-Napoca - Plan etaj

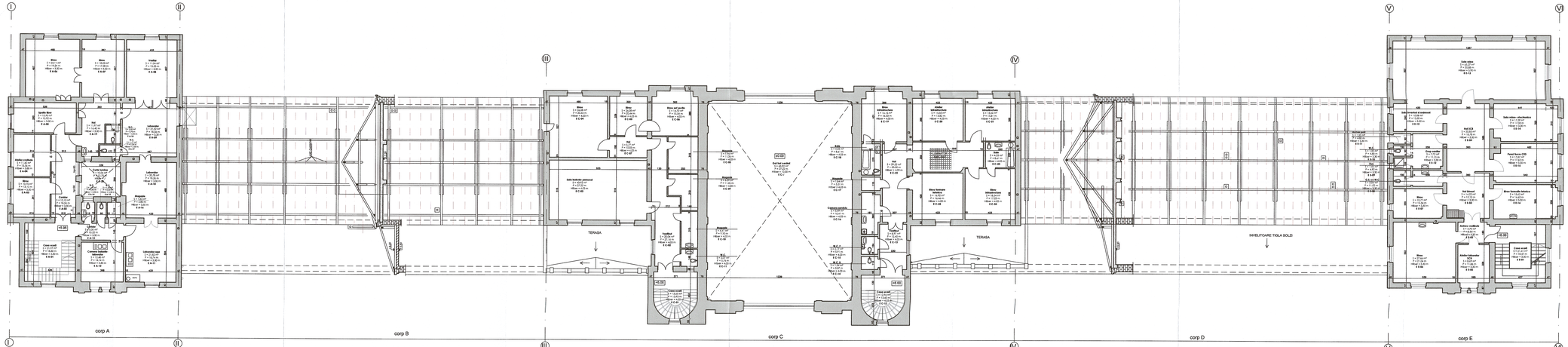

GUVERNUL ROMÂNIEI P.O.I.M. PROIECT FINANȚAT DE UNIUNEA EUROPEANĂ

BENEFICIAR: COMPANIA NAȚIONALĂ DE CĂI FERATE C.N.C.F. "C.F.R." S.A.

PROIECTANT: ASOCIEREA: acciona Ingeniería

DENUMIRE PROIECT: REACTUALIZARE STUDIU DE FEZABILITATE PENTRU "ELECTRIFICAREA ȘI REABILITAREA LINIEI DE CALE FERATĂ CLUJ - ORADEA - EPISCOPIA BIHOR"

EXPERT RECUNOAȘTERI ȘI EVALUĂRI PROIECTE	NUME: Ing. Sonia PETREA	SEMNĂTURA:	OBIECT: LUCRĂRI CIVILE ÎN STAȚII
CONDUCĂTOR PROIECTARE	Ing. Mihaela STAICU		DENUMIRE PLAN: AJUSTAȚIA CLUJ CLĂDIRE CĂLĂTORI LUNG PARCURS CLUJ-NAPOCA - RELEVEU - PLAN ETAJ
DESIGNER	Ing. Stefan VAIĂ-CROIȘ		

DATA	SCARA	EXEMPLAR NR.	COD PLAN
08.2017	1:100		ET 36 L0 01 R008 004 000