

PROFIL TRANSVERSAL TIP NR. 30

Sprjinire drum judetean DJ108C
cu piloti forati Dn1080mm, dispusi pe doua randuri

Aplicabilitate

Pe partea stanga intre:
- km 521+470 - km 521+640, L=170m

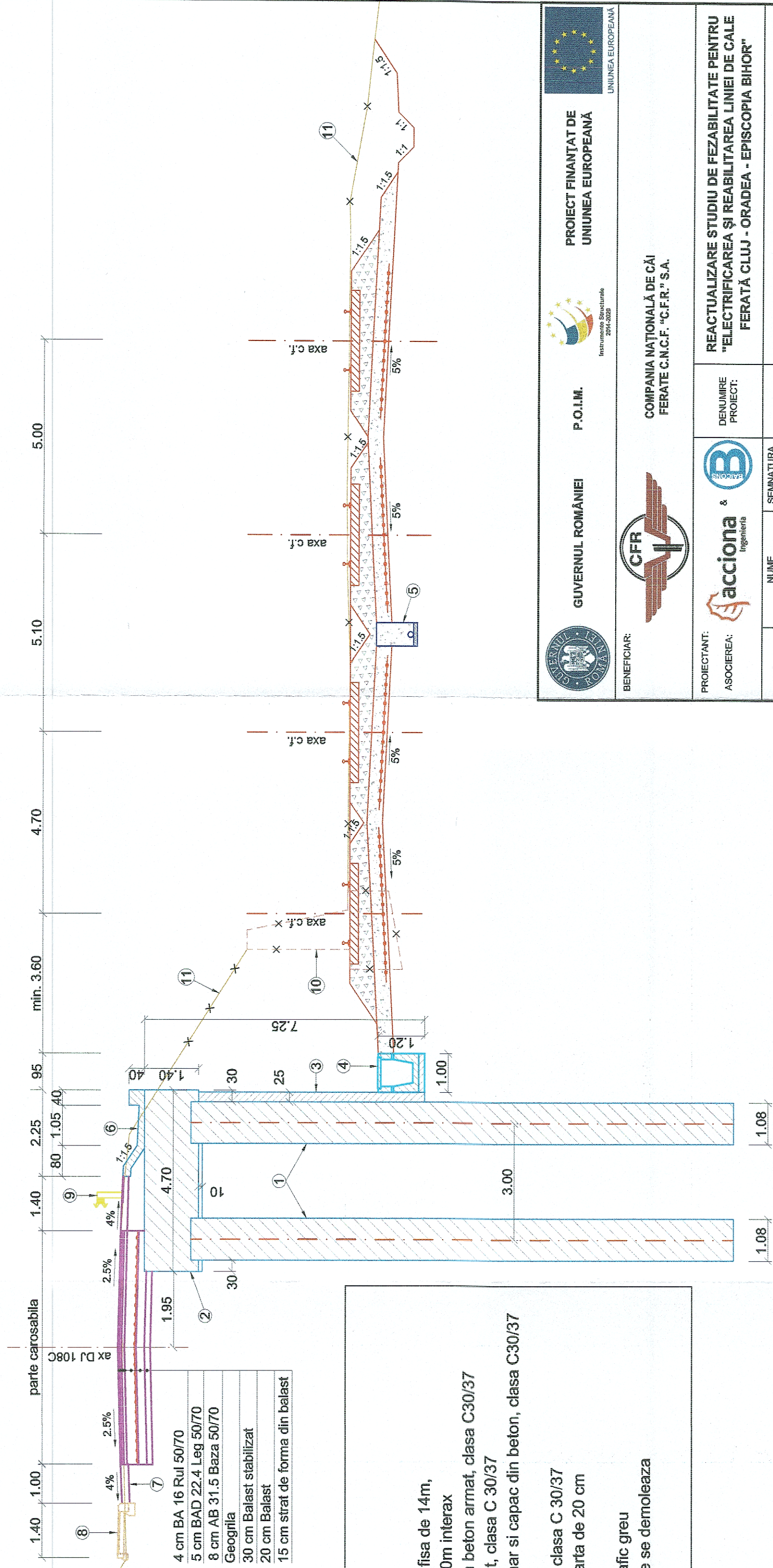

LEGENDA

1. Pilot forat D=1080mm cu fisa de 14m, dispusi la distanta de 2.10m interax
2. Grinda de solidarizare din beton armat, clasa C30/37
3. Parament din beton armat, clasa C 30/37
4. Rigola prefabricata cu umar si capac din beton, clasa C30/37
5. Dren longitudinal
6. Rigola la drum din beton, clasa C 30/37
7. Acostament din piatra sparta de 20 cm
8. Trotuar existent
9. Parapet metalic pentru trafic greu
10. Zid de beton existent care se demoleaza
11. Linia terenului existent



GUVERNUL ROMÂNIEI

P.O.I.M.

PROIECT FINANȚAT DE
UNIUNEA EUROPEANĂ



UNIUNEA EUROPEANĂ

BENEFICIAR:



COMPANIA NAȚIONALĂ DE CĂI
FERATE C.N.C.F. "C.F.R." S.A.

PROIECTANT:

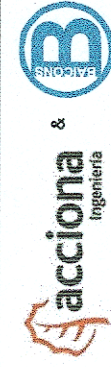

DENUMIRE
PROIECT:



REACTUALIZARE STUDIU DE FEZABILITATE PENTRU
"ELECTRIFICAREA ȘI REABILITAREA LINIEI DE CALE
FERATĂ CLUJ - ORADEA - EPISCOPIA BIHOR"

EXPERT
SECUNDAR

NUME

OBIECT:

CONSOLIDARI

EXPERT
PRINCIPAL

SEMNATURA

DENUMIRE
PLAN:

PROFIL TRANSVERSAL TIP NR. 30

CEC/MP

DATA:

EXEMPLAR NR.:

COD PLAN:

07.2021

SCARA:

1:100

SFF

36

LO

05

C015

030

003