

**District- Fațadă principală - Acces/District - Main facade - Acces**

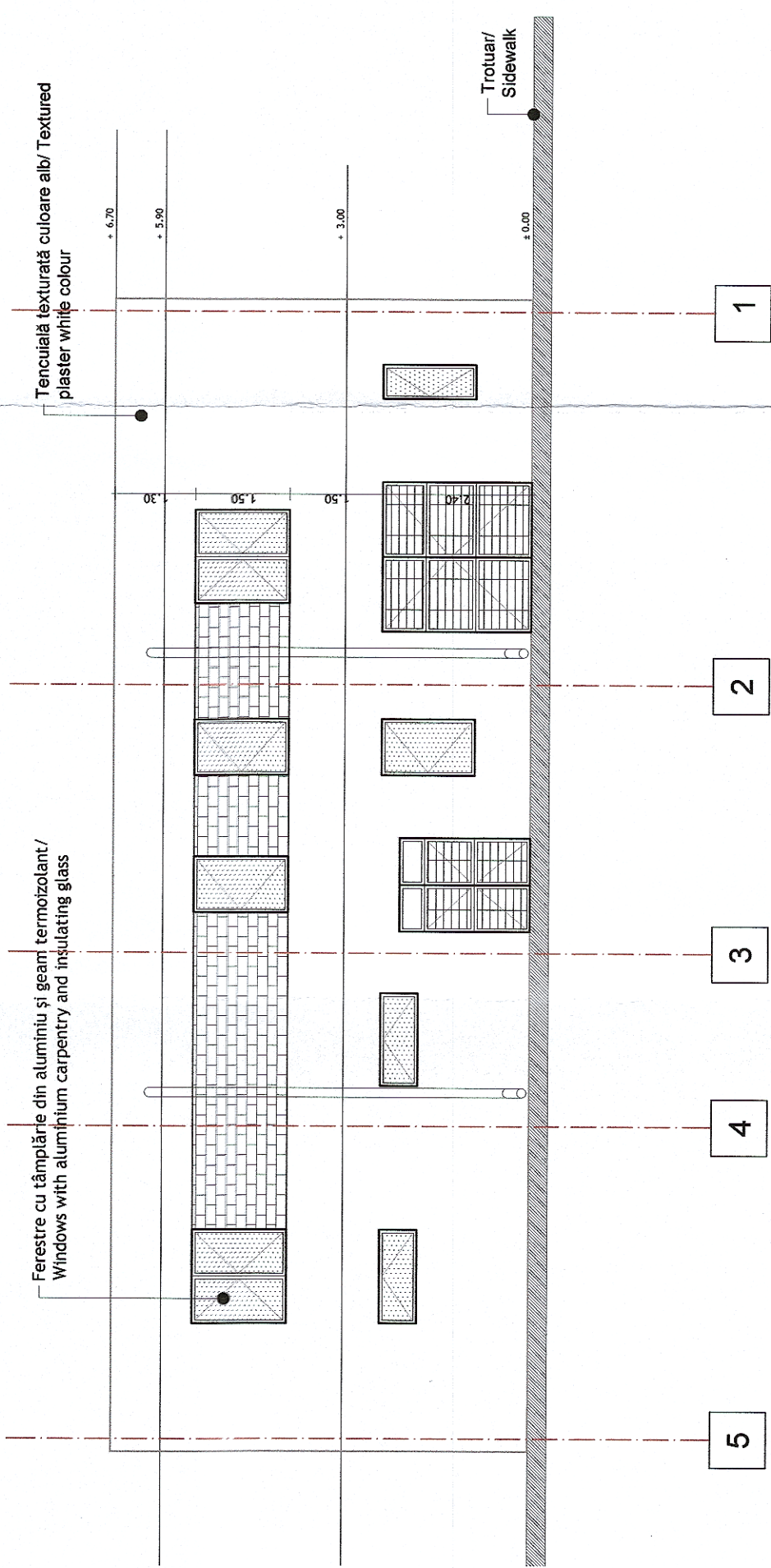

**District- Fațadă laterală dreapta/District - Right side facade**

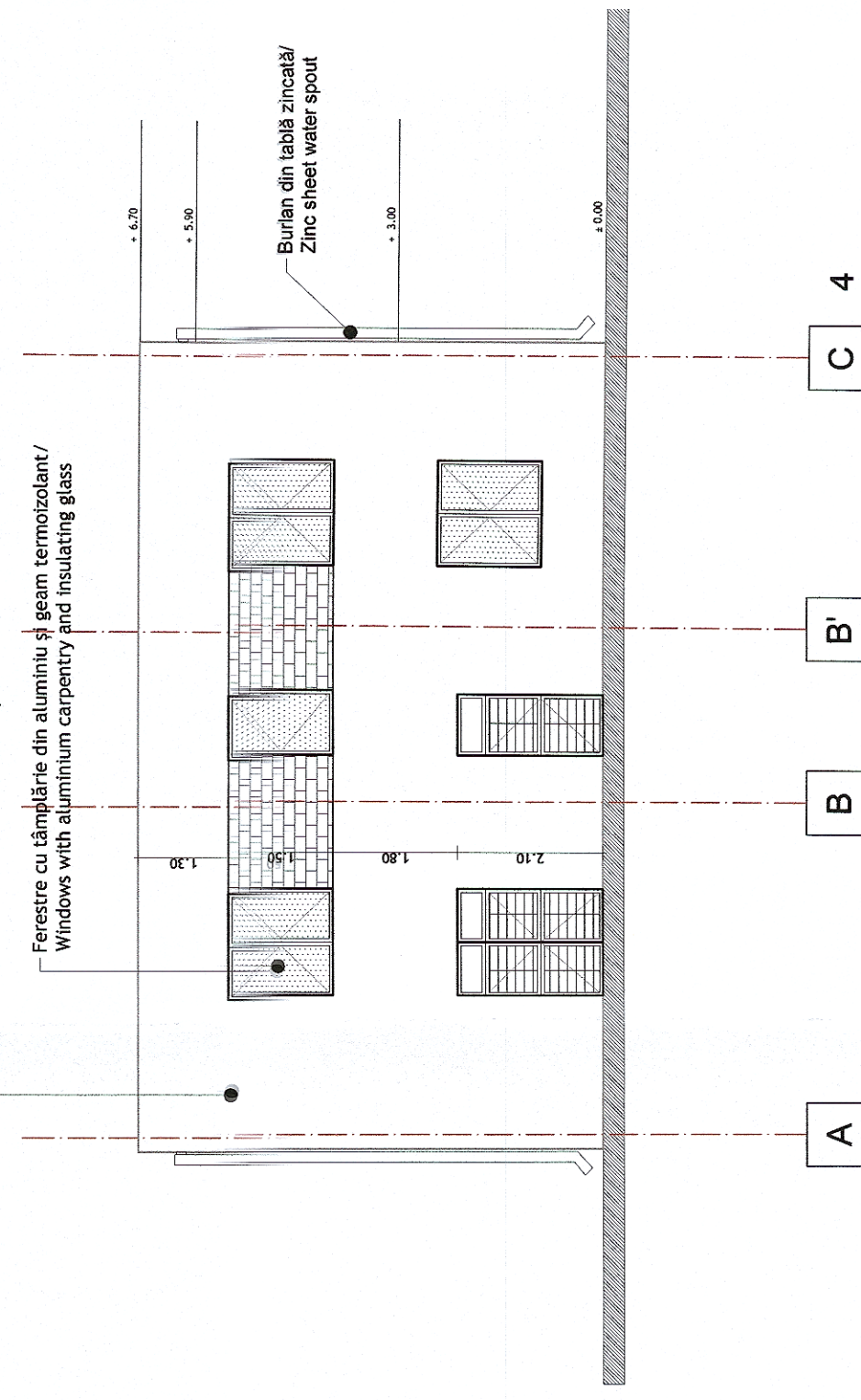

**District- Fațadă posterioară/District - Back side facade**

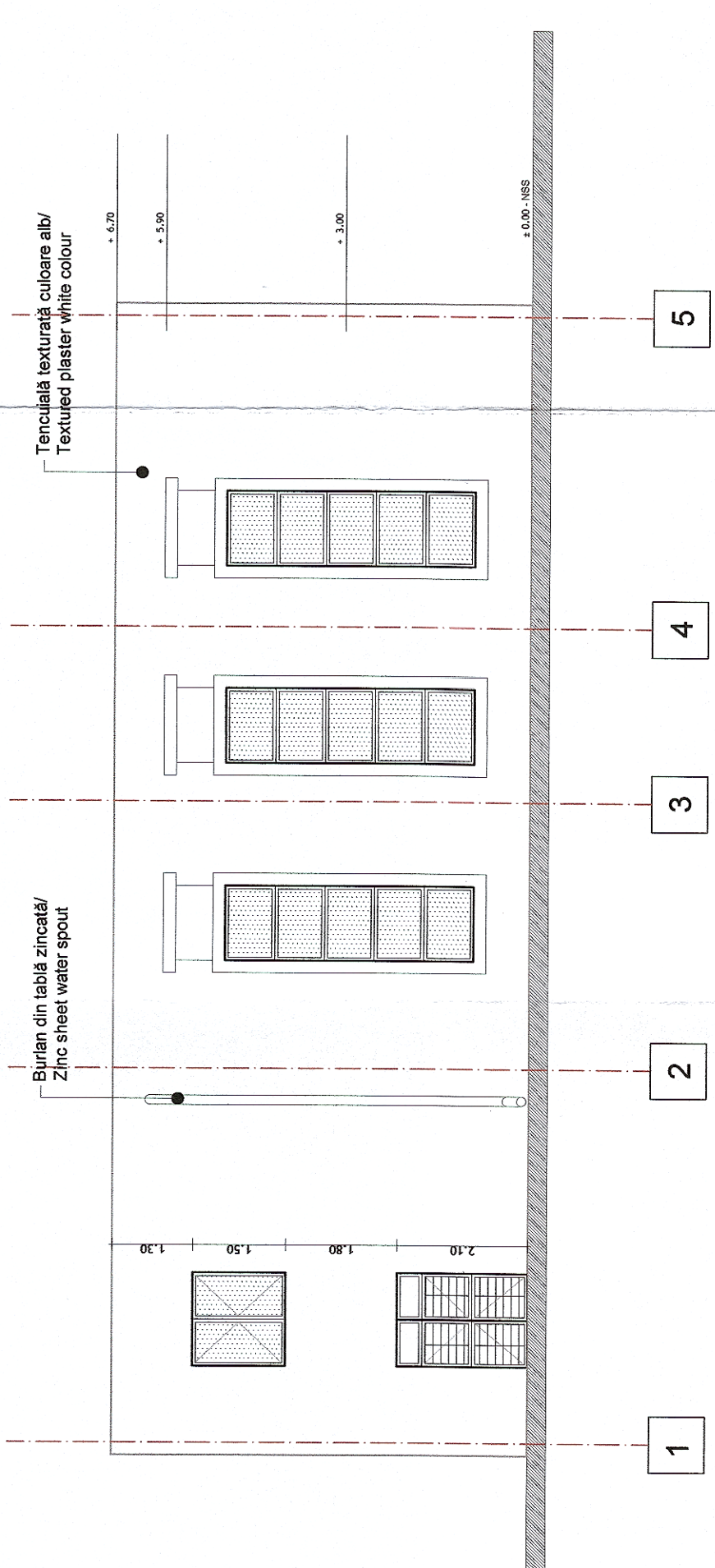

**District- Fațadă laterală stânga/District - Left side facade**

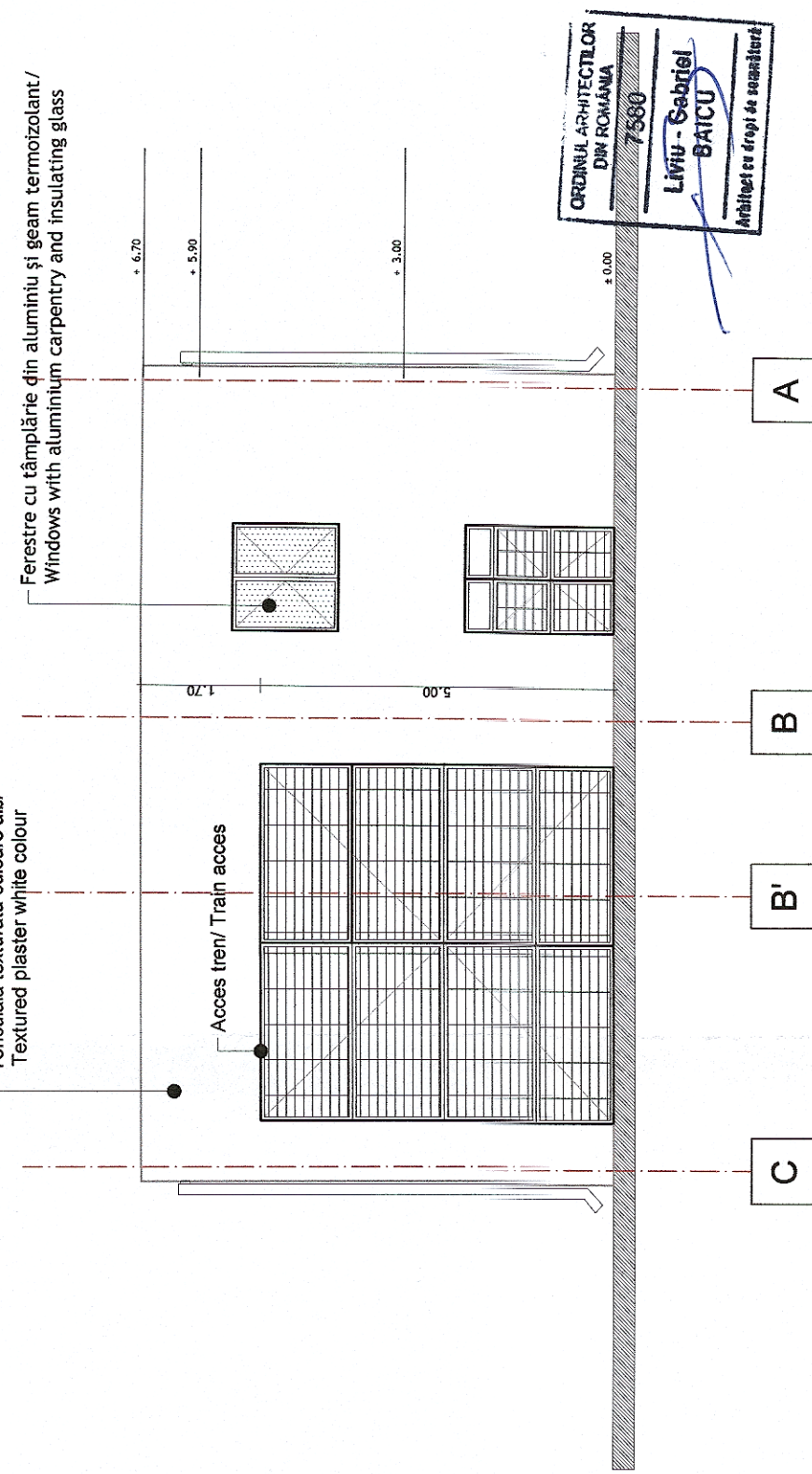

<b>GUVERNUL ROMÂNIEI</b> P.O.I.M.		<b>PROIECT FINANȚAT DE UNIUNEA EUROPEANĂ</b>	
<b>COMPANIA NAȚIONALĂ DE CĂI FERATE</b> C.N.C.F. "C.F.R." S.A.		<b>BENEFICIAR:</b>	
<b>PROIECTANT:</b> ASOCIEREA:		<b>DENUMIRE PROIECT:</b>	
<b>acciona</b> Ingenieria		<b>REACTUALIZARE STUDIULUI DE FEZABILITATE PENTRU "ELECTRIFICAREA ȘI REABILITAREA LINIEI DE CALE FERATĂ CLUJ - ORADEA - EPISCOPIA BIHOR"</b>	
NUME arh. Liviu G. BAICU Ing/ Mihaela STAIU	SEMNATURA 	OBIECT: LUCRĂRI CIVILE	DENUMIRE PLAN: PROPUNERE -FAȚADE- CLĂDIRE DISTRICT -TIP
EXPERT SECUNDAR EXPERT PRINCIPAL CEC/MP	SCARA: 1:100	EXEMPLAR NR.: 1	COD PLAN: SFF 36 L0 00 Ah004 006 003
DATA: 07.2021		EXEMPLAR NR.: 1	

ORDINUL ARHITECTURILOR DIN ROMANIA  
 7580  
**Liviu - Gabriel BAICU**  
 Mobilizat pe dragii de secesiune