

Refugiu călători TIP - Fațadă linii /  
Passengers shelter Model - Lines Facade

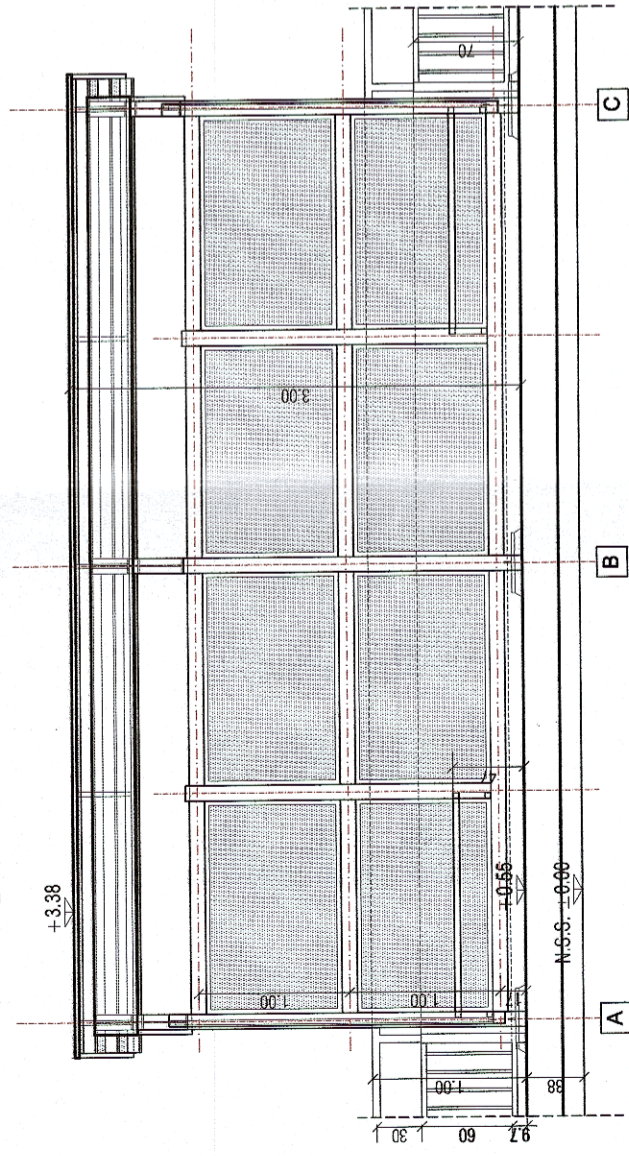

Refugiu călători TIP - Fațadă posterioară /  
Passengers shelter Model - Back side Facade

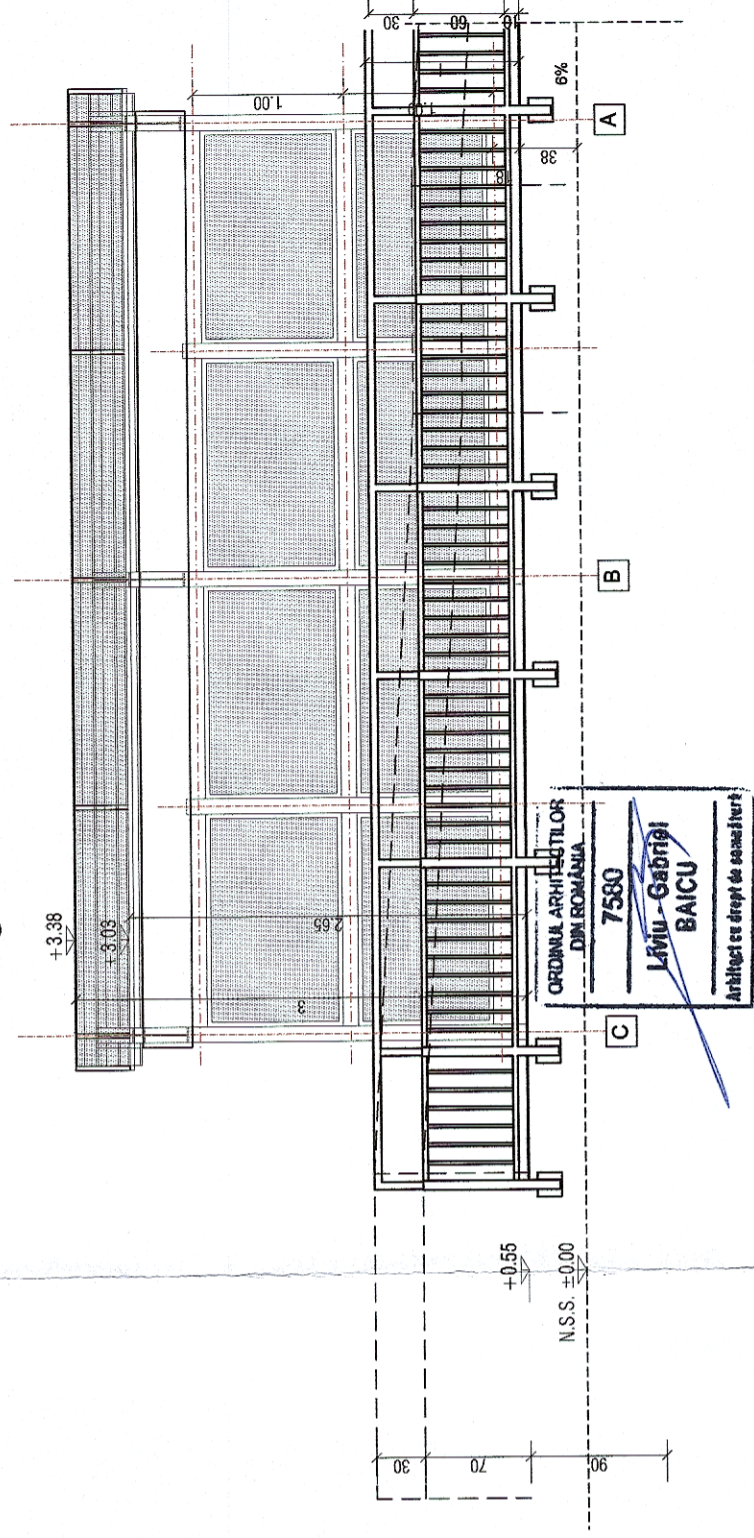

GUVERNUL ROMÂNIEI

P.O.I.M.



PROIECT FINANȚAT DE  
UNIUNEA EUROPEANĂ



UNIUNEA EUROPEANĂ

BENEFICIAR:

COMPANIA NAȚIONALĂ DE CĂI FERATE  
C.N.C.F. "C.F.R." S.A.



PROIECTANT:

acciona & B  
Ingenieria

DENUMIRE  
PROIECT:

REACTUALIZARE STUDIU DE FEZABILITATE PENTRU  
"ELECTRIFICAREA ȘI REABILITAREA LINIEI DE CALE  
FERATĂ CLUJ - ORADEA - EPISCOPIA BIHOR"

ASOCIEREA:

arh. Liviu G. BAICU  
ing. Mihaela STAIUCU  
ing. Stelian VARĂ-OROS

DENUMIRE  
PLAN:

PROPUNERE - FAȚADĂ LINII / POSTERIOARĂ - REFUGIU  
CĂLĂTORI TIP

EXPERT  
SECUNDAR

arh. Liviu G. BAICU

SEMNATURA

OBIECT:

LUCRĂRI CIVILE

EXPERT  
PRINCIPAL

ing. Mihaela STAIUCU

SCARA

DENUMIRE  
PLAN:

PROPUNERE - FAȚADĂ LINII / POSTERIOARĂ - REFUGIU  
CĂLĂTORI TIP

CEC/MP

ing. Stelian VARĂ-OROS

1:50

EXEMPLAR NR.:

1

DATA:

07.2021

COD PLAN:

SFF 36 L0 00 Ah006 004 003