

Plan parter Cladire Calatori Gîrbău/Gîrbău Train
 Station Building - Ground floor
 Scara 1:100/Scale 1:100

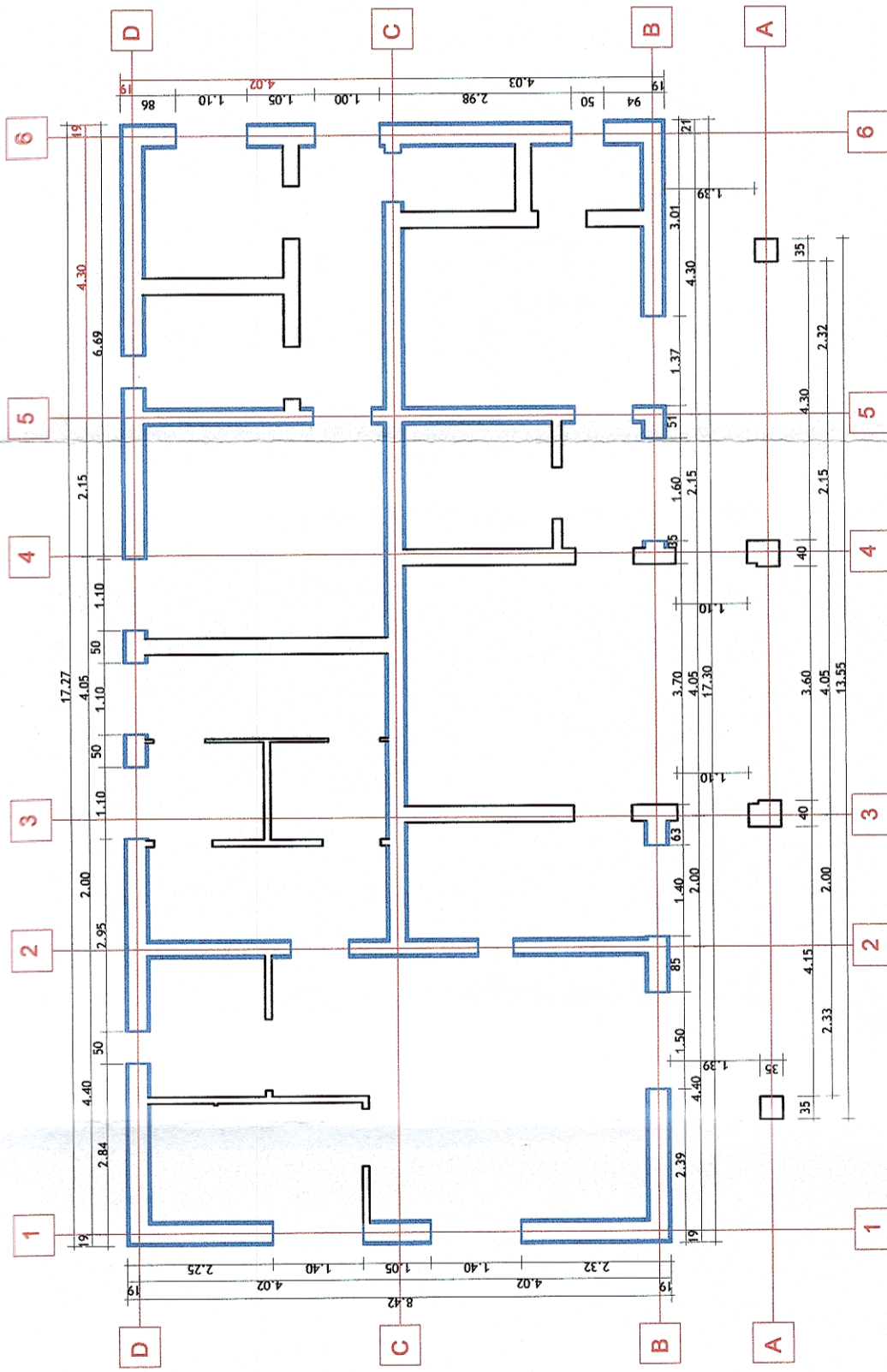

LEGENDA

camasuire pe ambele fete, cu plase sudate $\varnothing 4/100/100$ mm si mortar ciment M10-T (M100 T) de 3.5 cm grosime/coating on both sides, with $\varnothing 4/100/100$ mm welded netting and 3.5cm thick M10-T (M100 T) grout



GUVERNUL ROMÂNIEI

P.O.I.M.



PROIECT FINANȚAT DE UNIUNEA EUROPEANĂ



BENEFICIAR:



COMPANIA NAȚIONALĂ DE CĂI FERATE
 C.N.C.F. "C.F.R." S.A.

PROIECTANT:
 ASOCIEREA:



EXPERT SECUNDAR	NUME	SEMNAȚURA
EXPERT PRINCIPAL	ing. Sonia TIU	
CEC/MP	ing. Mihaela STAIUCU	
	ing. Stelian VARĂ-OROS	

DENUMIRE PROIECT:

REACTUALIZARE STUDIU DE FEZABILITATE PENTRU "ELECTRIFICAREA ȘI REABILITAREA LINIEI DE CALE FERATĂ CLUJ - ORADEA - EPISCOPIA BIHOR"

OBIECT:

LUCRĂRI CIVILE

DENUMIRE PLAN:

PLAN PARTER CLĂDIRI CĂLĂTORI GÎRBĂU/GÎRBĂU TRAIN
 STATION BUILDING - GROUND FLOOR

DATA:
 07.2021

SCARA:
 1:100

EXEMPLAR NR.:
 1

COD PLAN:
 SFF 36 L0 05 R001 001003