

Clădire de călători Gîrbău - Plan învelitoare / Train Station Building Gîrbău - Roof floor

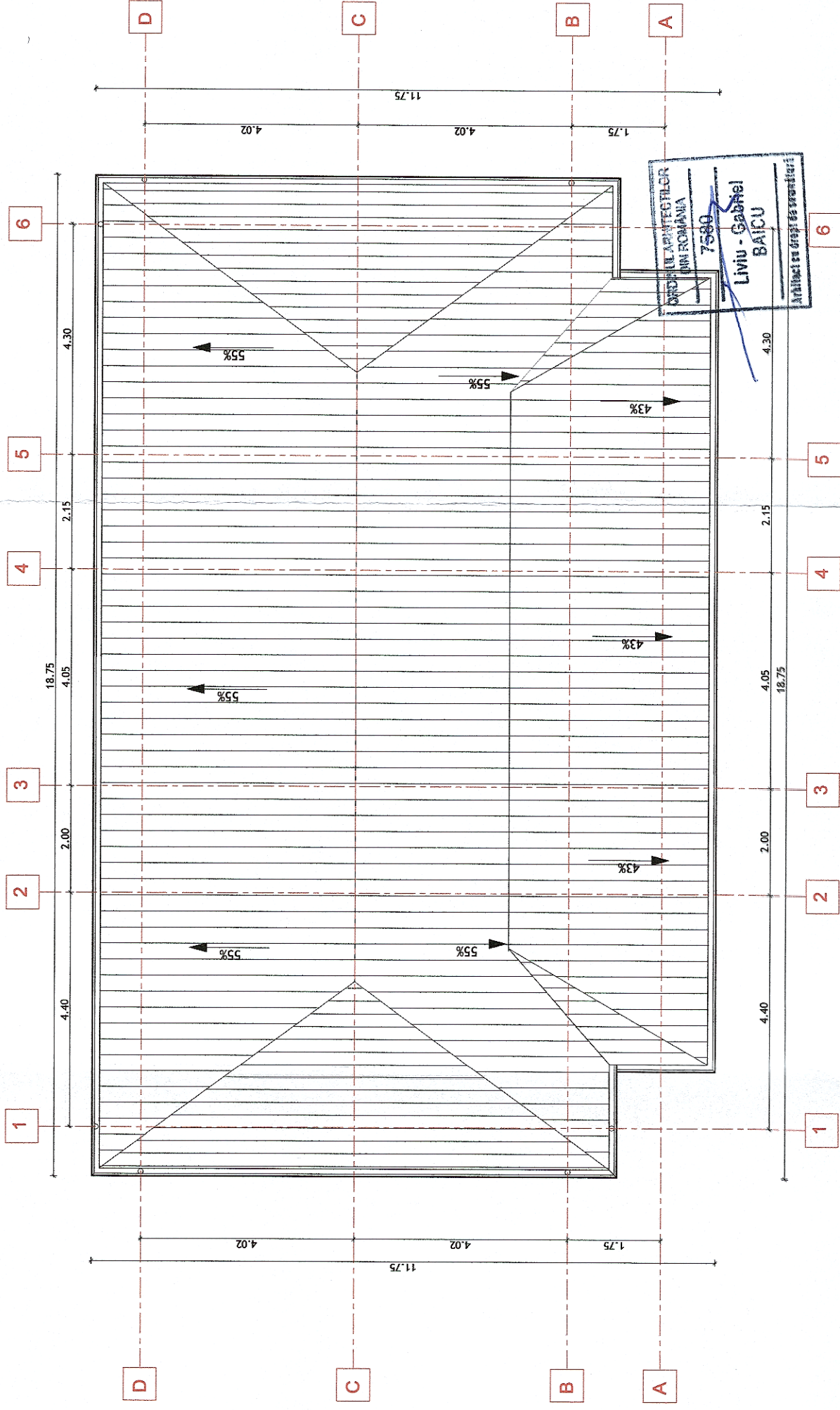

GUVERNUL ROMÂNIEI

P.O.I.M.



PROIECT FINANȚAT DE  
UNIUNEA EUROPEANĂ



BENEFICIAR:



COMPANIA NAȚIONALĂ DE CĂI FERATE  
C.N.C.F. "C.F.R." S.A.

PROIECTANT:  
ASOCIEREA:



EXPERT SECUNDAR	NUME	SEMNATURA
EXPERT PRINCIPAL	arh. Liviu G. BAICU	
CEC/MP	ing. Mihaela STAIUCU	
	ing. Stelian VARĂ-OROS	

DENUMIRE PROIECT:

REACTUALIZARE STUDIU DE FEZABILITATE PENTRU  
"ELECTRIFICAREA ȘI REABILITAREA LINIEI DE CALE  
FERATĂ CLUJ - ORADEA - EPISCOPIA BIHOR"

OBIECT:

LUCRĂRI CIVILE

DENUMIRE PLAN:

PROPUNERE CLĂDIRI DE CĂLĂTORI GÎRBAU - PLAN ÎNVELITOARE

EXEMPLAR NR.:

1

SCARA:

1:100

DATA:

07.2021

SFF 36 L0 05 Ah001 002 003