

Clădire de călători Gîrbău - Fațadă principală (linii) / Train Station Building Gîrbău - Main facade (lines)

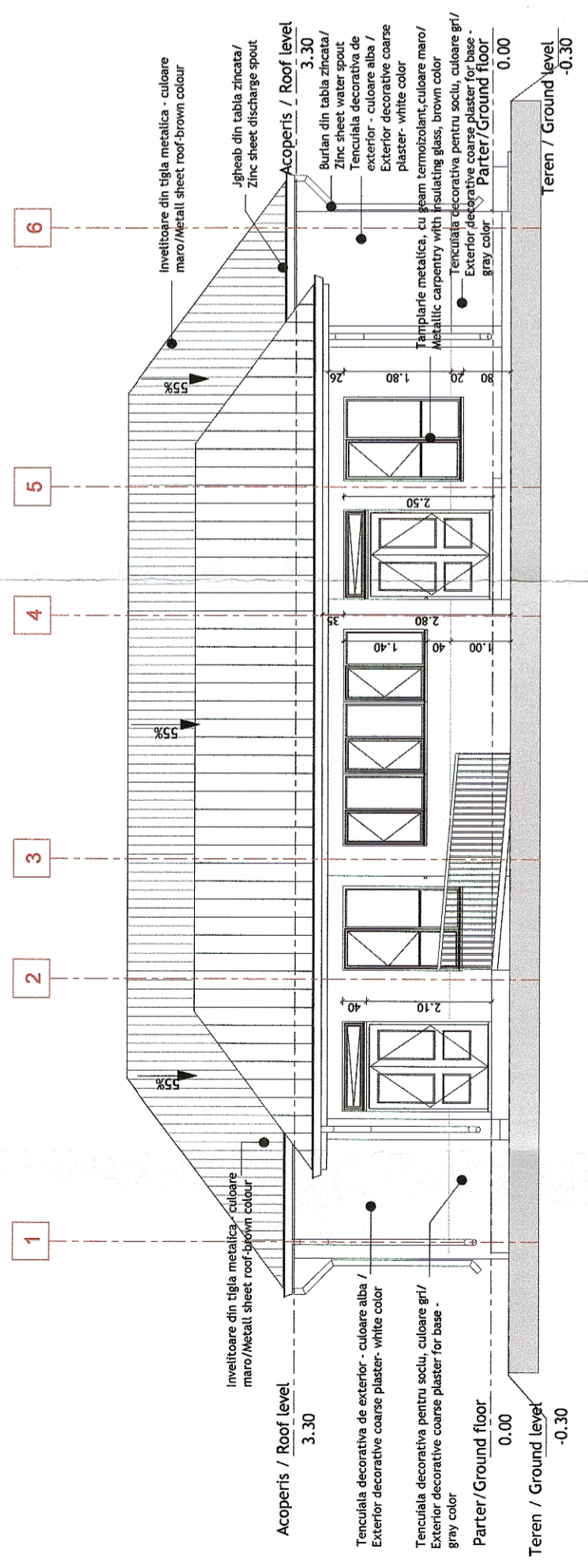

Clădire de călători Gîrbău - Fațadă posterioară / Train Station Building Gîrbău - Back side facade

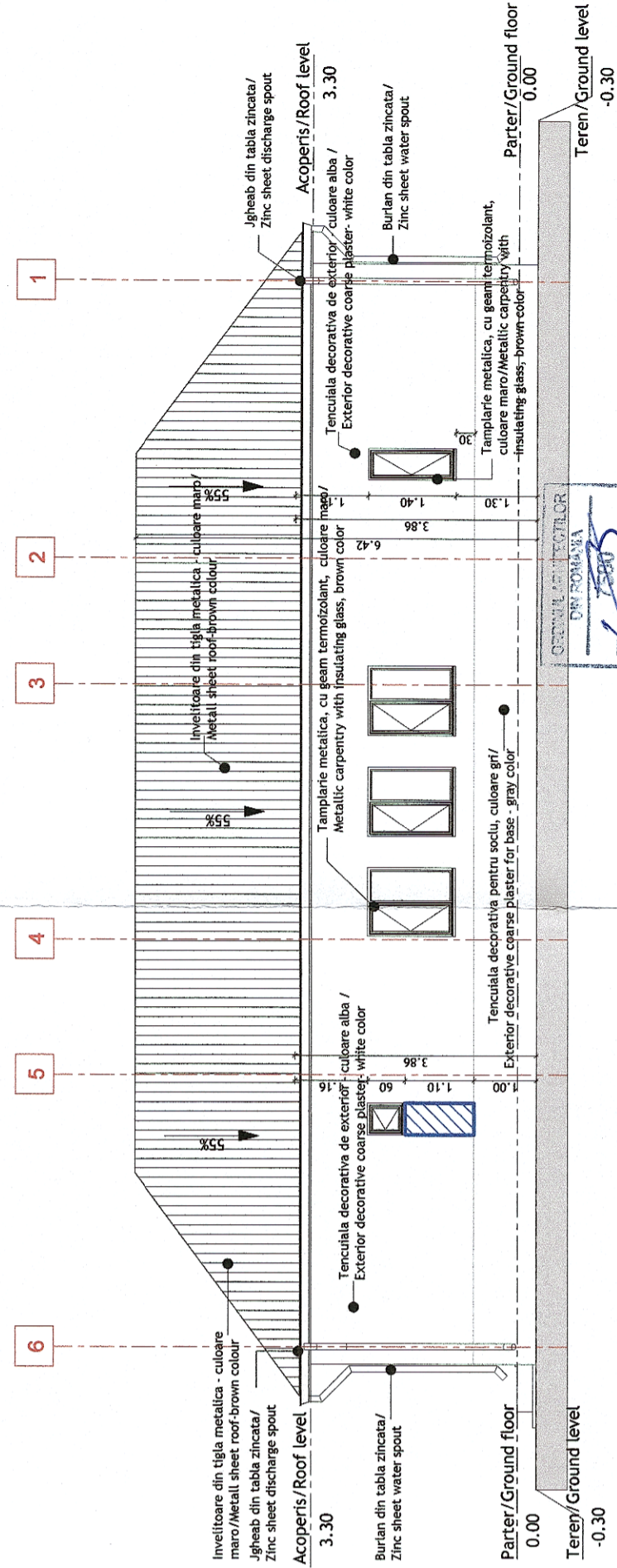

Clădire de călători Gîrbău - Fațadă laterală stînga / Train Station Building Gîrbău - Left side facade

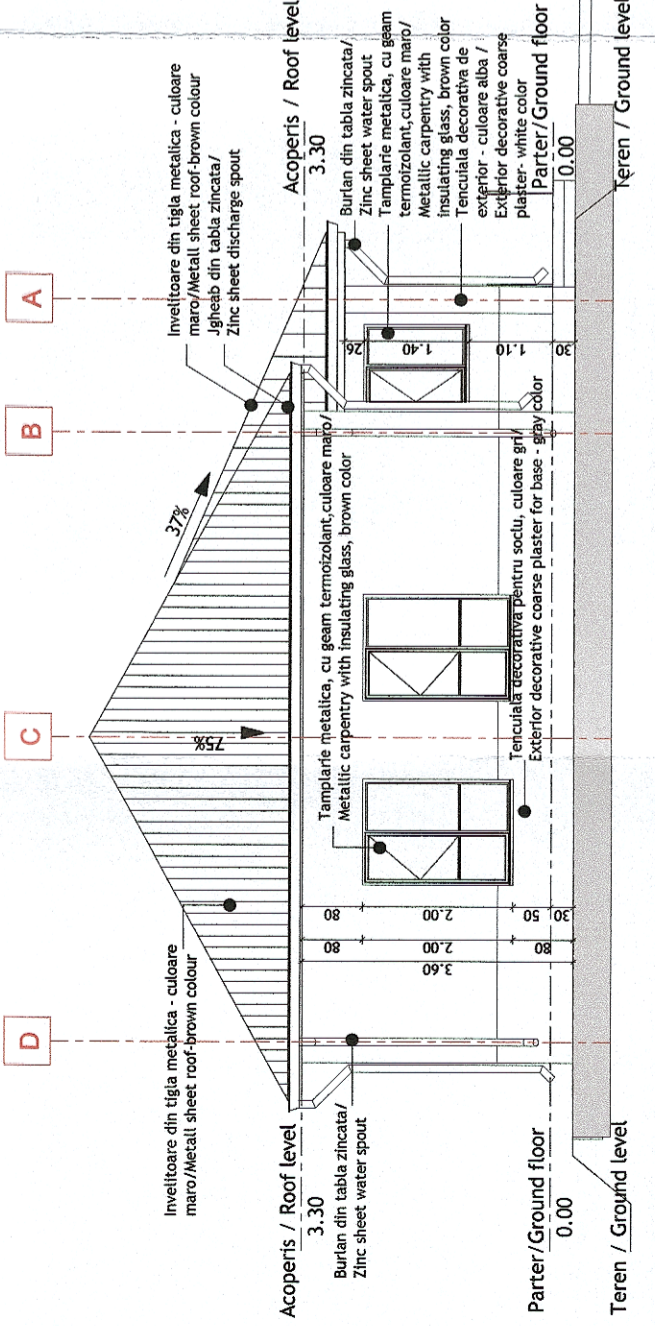

Clădire de călători Gîrbău - Fațadă laterală dreapta / Train Station Building Gîrbău - Right side facade

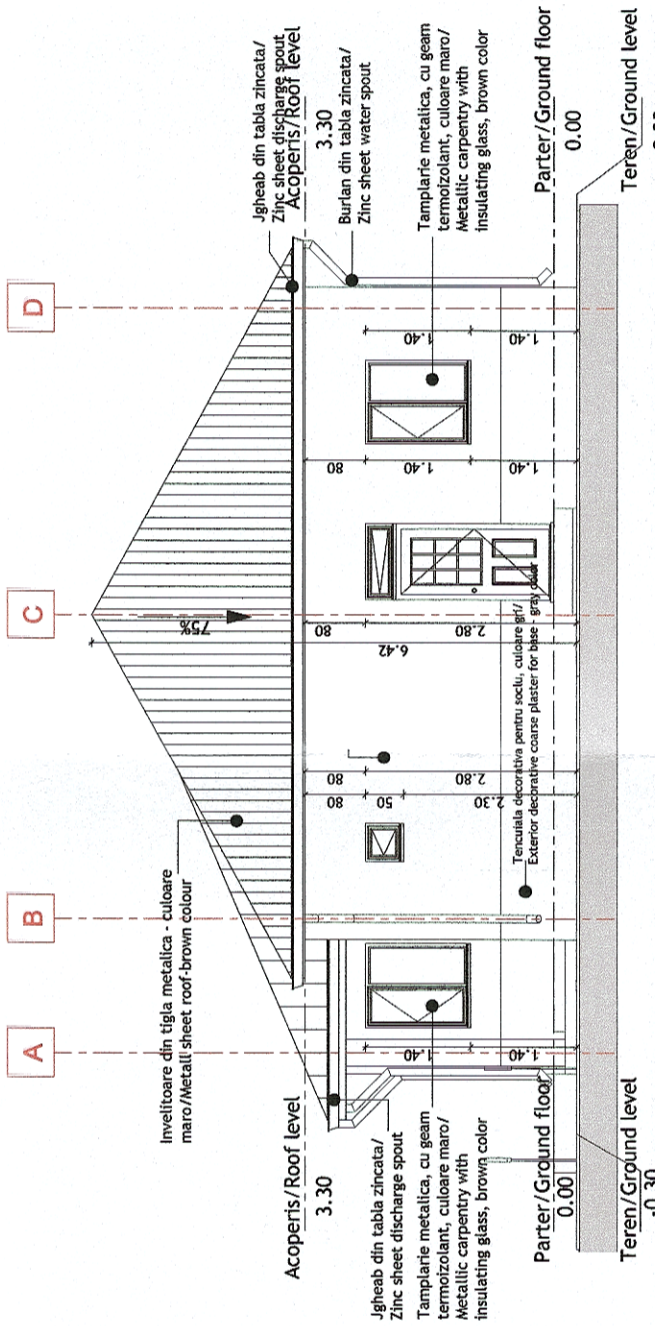

PROIECT FINANȚAT DE UNIUNEA EUROPEANĂ

GUVERNUL ROMÂNIEI P.O.I.M.

COMPANIA NAȚIONALĂ DE CĂI FERATE C.N.C.F. "C.F.R." S.A.

CFR

acciona & Ingineria

ING. LIVIU G. BAICU

ING. MIHAELA STĂICU

ING. STELIAN VARĂ-OROS

SCARA: 1:100

DATA: 07.2021

EXEMPLAR NR.: 1

DENUMIRE PROIECT: REACTUALIZARE STUDIUL DE FEZABILITATE PENTRU "ELECTRIFICAREA ȘI REABILITAREA LINIEI DE CALE FERATĂ CLUJ - ORADEA - EPISCOPIA BIHOR"

DENUMIRE PLAN: FAȚADĂ LATERALĂ DREAPTA-FAȚADĂ POSTERIOARĂ-FAȚADĂ LATERALĂ STÂNGA

OBIECT: LUCRĂRI CIVILE

JUDEȚUL CLUJ

PROIECTANT: P.O.I.M.

INSTRUMENTĂRIE STRUCTURALĂ 2014-2020

UNIUNEA EUROPEANĂ

SFF 36 L0 05 Ah001 003 003

ING. LIVIU G. BAICU

ING. MIHAELA STĂICU

ING. STELIAN VARĂ-OROS