

Clădire de călători Gîrbău - Fațadă principală (linii) / Train Station Building Gîrbău - Main facade (lines)

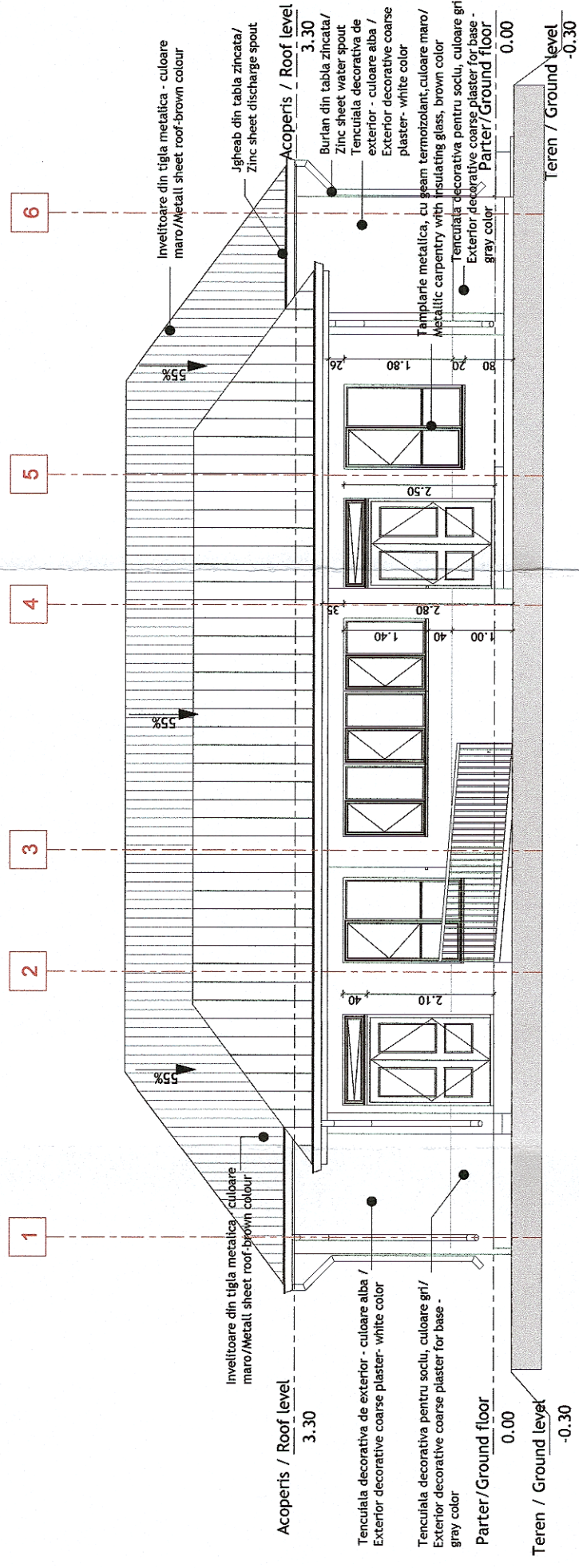

Clădire de călători Gîrbău - Fațadă posterioară / Train Station Building Gîrbău - Back side facade

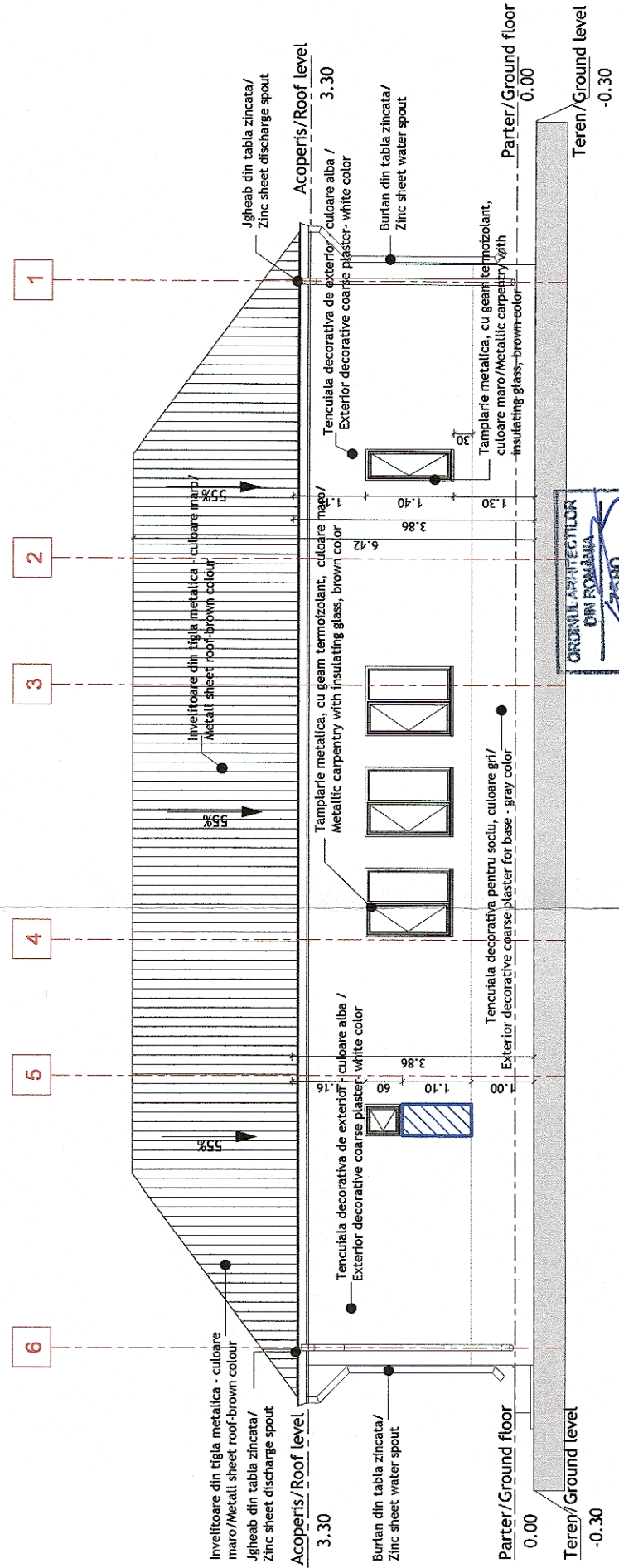

Clădire de călători Gîrbău - Fațadă laterală stînga / Train Station Building Gîrbău - Left side facade

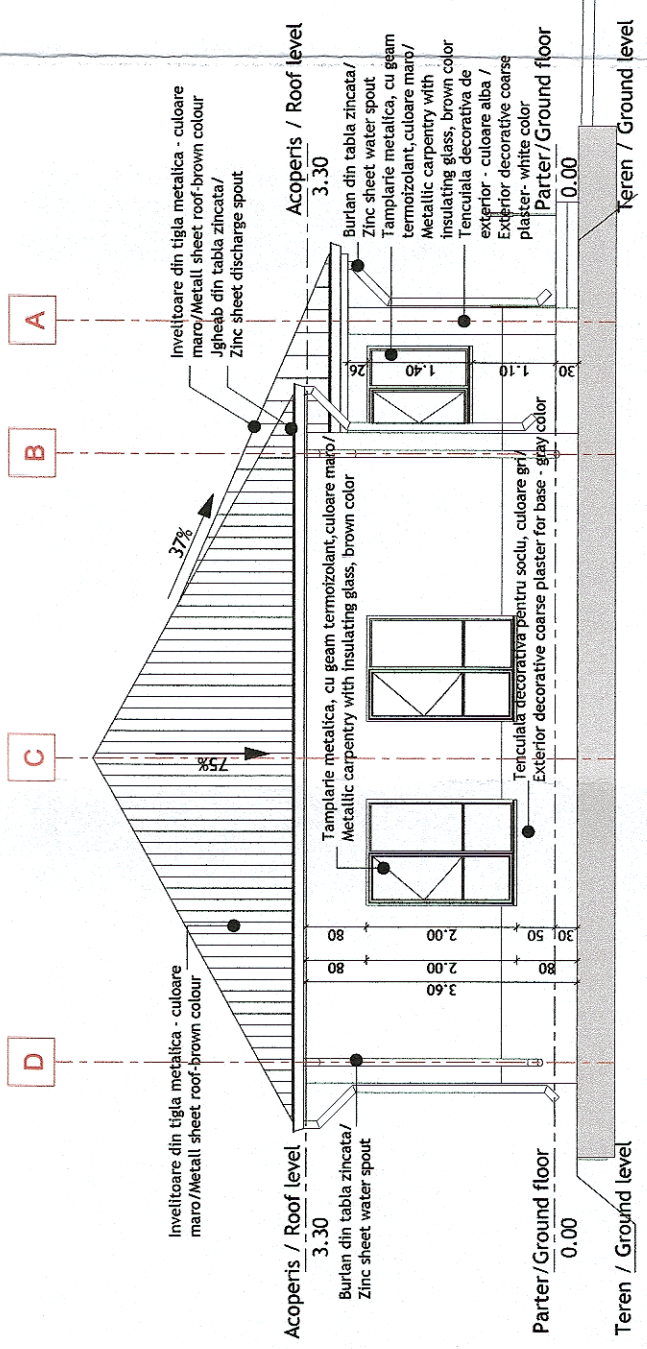

Clădire de călători Gîrbău - Fațadă laterală dreapta / Train Station Building Gîrbău - Right side facade

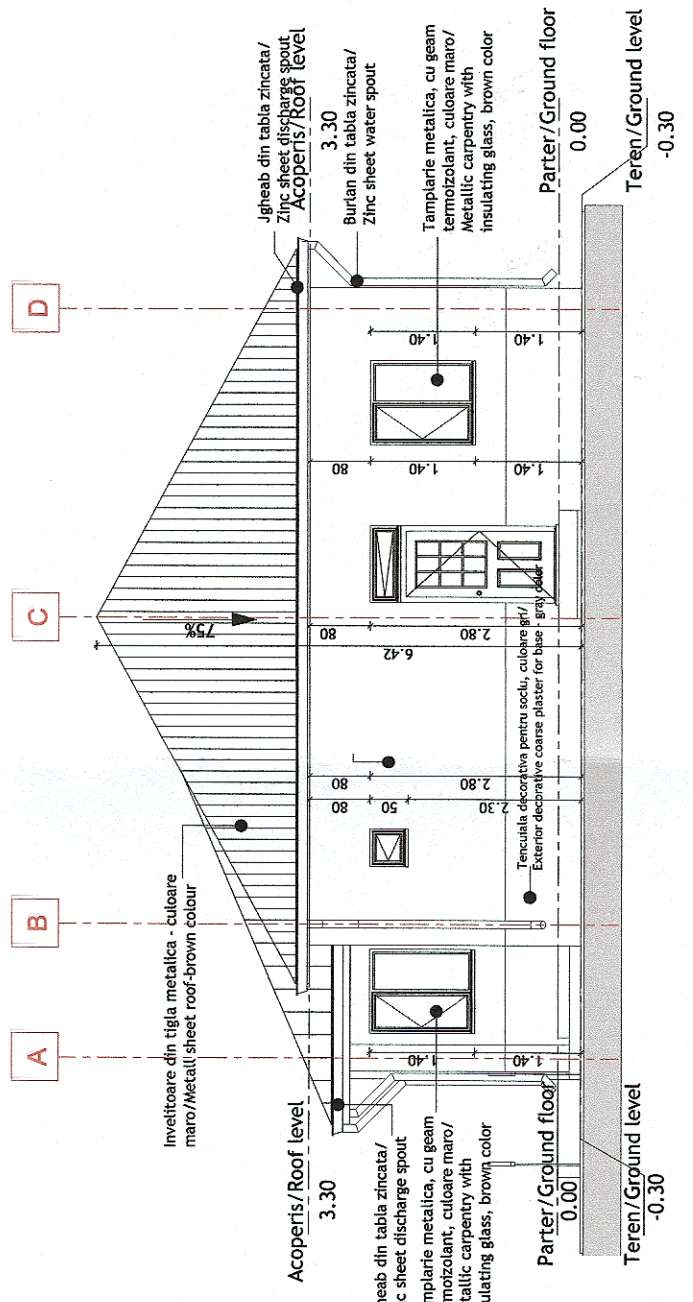

ORDONANȚA DE ÎNTRĂLĂCĂRI
CMI ROMÂNIA
7580
Liviu - Gabriel
BAICU
Arhitect cu drept de semnătură

GUVERNUL ROMÂNIEI P.O.I.M. Instrumente Structurale 2014-2020		PROIECT FINANȚAT DE UNIUNEA EUROPEANĂ UNIUNEA EUROPEANĂ	
BENEFICIAR: COMPANIA NAȚIONALĂ DE CĂI FERATE C.N.C.F. "C.F.R." S.A.		DENUMIRE PROIECT: REACTUALIZAREA STUDIULUI DE FEZABILITATE PENTRU "ELECTRIFICAREA ȘI REABILITAREA LINIEI DE CALE FERATĂ CLUJ - ORADEA - EPISCOPIA BIHOR"	
PROIECTANT: ASOCIEREA: acciona & ingineria		DENUMIRE PLAN: FAȚADĂ LATERALĂ DREAPTA-FAȚADĂ POSTERIOARĂ-FAȚADĂ LATERALĂ STÂNGA	
EXPERT SECUNDAR: arh. Liviu G. BAICU		NUME SEMNATURA: 	
EXPERT PRINCIPAL: ing. Mihaela ȘTAICU		OBIECT: LUCRĂRI CIVILE	
CEC/MP: ing. Stelian VARĂ-OROS		DENUMIRE PLAN: JUDEȚUL CLUJ PROPUNERE CLĂDIRE DE CĂLĂTORI GÎRBĂU - FAȚADĂ PRINCIPALĂ-FAȚADĂ LATERALĂ DREAPTA-FAȚADĂ POSTERIOARĂ-FAȚADĂ LATERALĂ STÂNGA	
DATA: 07.2021		EXEMPLAR NR.: 1	
SCARA: 1:100		COD PLAN: SFF 36 L0 05 Ah001 003 003	