

Clădire de călători+CED Aghireș - Fațadă principală linii/ Train Station Building+ECC Aghireș - Main Facade

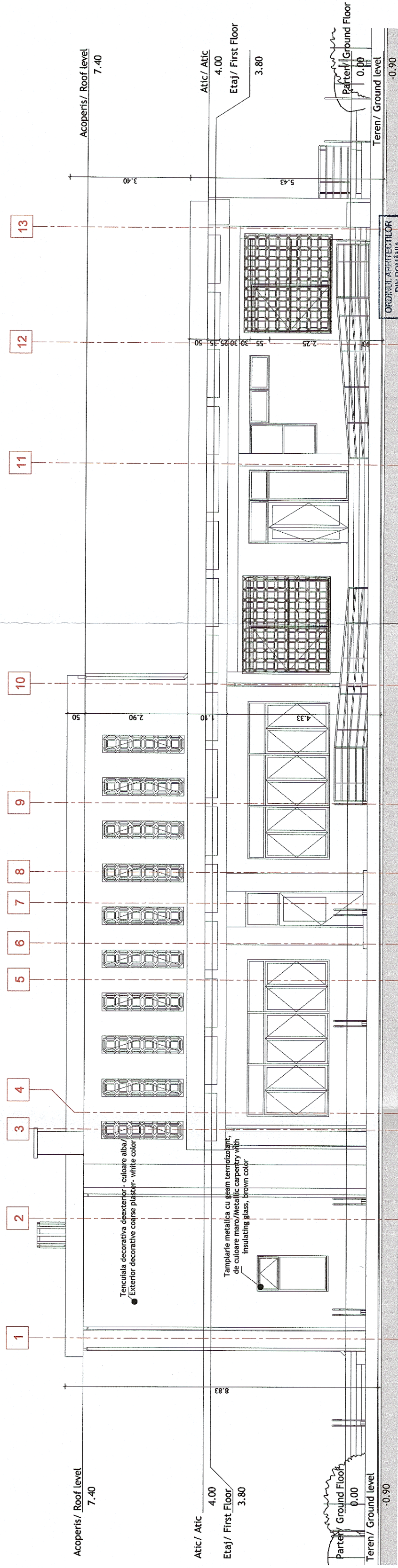

Clădire de călători+CED Aghireș - Fațadă laterală dreapta/ Train Station Building+ECC Aghireș - Right side Facade

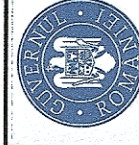
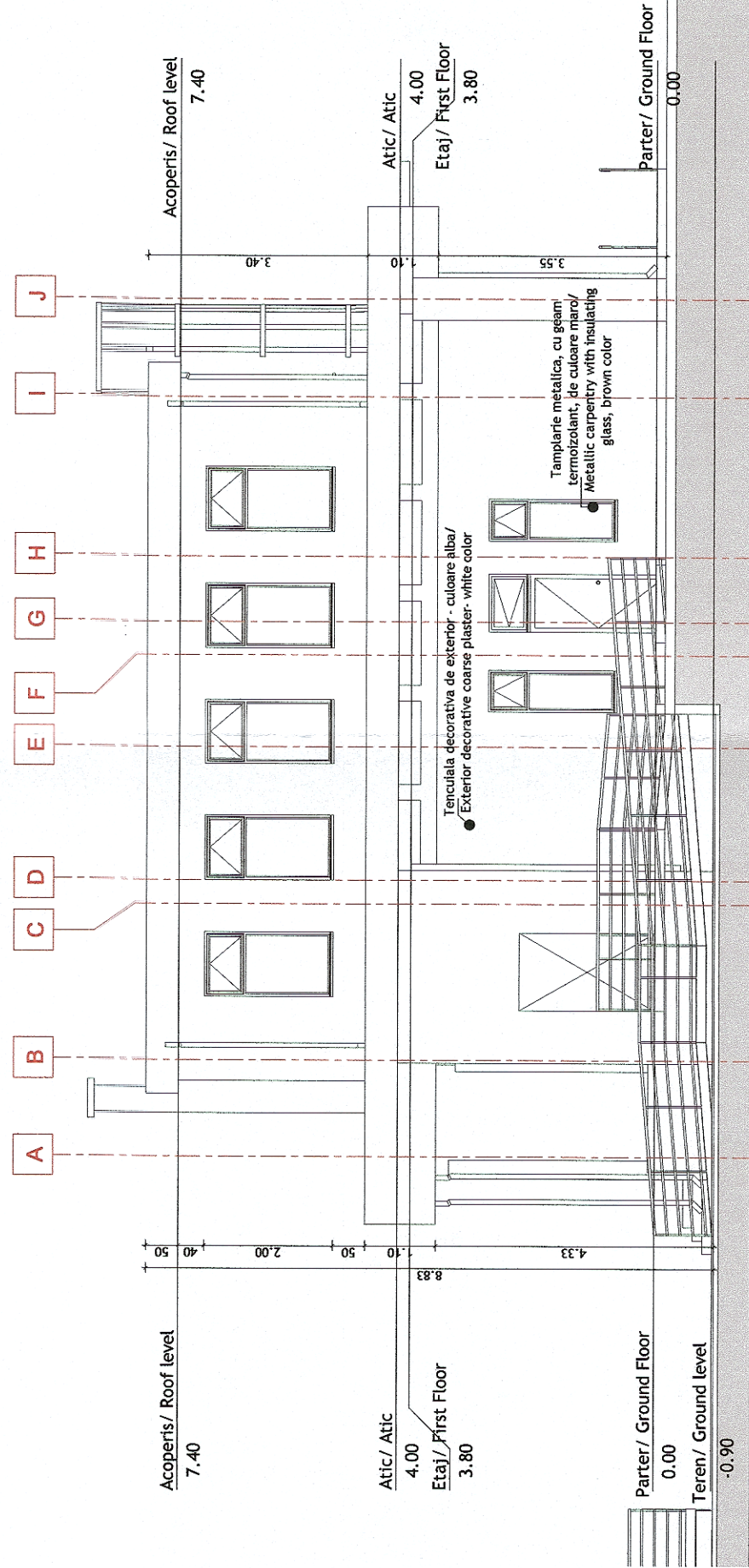

GUVERNUL ROMÂNIEI

P.O.I.M.



COMPANIA NAȚIONALĂ DE CĂI FERATE
C.N.C.F. "C.F.R." S.A.



PROIECT FINANȚAT DE
UNIUNEA EUROPEANĂ

Instrumente Structurale
2014-2020

BENEFICIAR:



COMPANIA NAȚIONALĂ DE CĂI FERATE
C.N.C.F. "C.F.R." S.A.

PROIECTANT:



DENUMIRE
PROIECT:

REACTUALIZARE STUDIU DE FEZABILITATE PENTRU
"ELECTRIFICAREA ȘI REABILITAREA LINIEI DE CALE
FERATĂ CLUJ - ORADEA - EPISCOPIA BIHOR"

ASOCIEREA:

ing. Mihaela STAIUCI

SEMNATURA

OBIECT:

LUCRĂRI CIVILE

EXPERT
SECUNDAR

ing. Liviu G. BAICU

NUME

DENUMIRE
PLAN:

PROPOUNERE CLĂDIRI DE CĂLĂTORI+CED AGHIREȘ - FATADĂ
PRINCIPALĂ LINII-FATADĂ LATERALĂ DREAPTA

EXPERT
PRINCIPAL

ing. Mihaela STAIUCI

SEMNATURA

DENUMIRE
PLAN:

PROPOUNERE CLĂDIRI DE CĂLĂTORI+CED AGHIREȘ - FATADĂ
PRINCIPALĂ LINII-FATADĂ LATERALĂ DREAPTA

CEC/MP

ing. Stelian VARĂ-OROS

SEMNATURA

DENUMIRE
PLAN:

PROPOUNERE CLĂDIRI DE CĂLĂTORI+CED AGHIREȘ - FATADĂ
PRINCIPALĂ LINII-FATADĂ LATERALĂ DREAPTA

EXEMPLAR NR.:

1

SCARA:

1:100

COD PLAN:

SFF 36 L0 07 Ah001 004 003

DATA:

07.2021

SCARA:

1:100

COD PLAN:

SFF 36 L0 07 Ah001 004 003