

Clădire de călători+CED Aghireș - Secțiune Ingitudinală/ Train Station Building+ECC Aghireș - Longitudinal Section

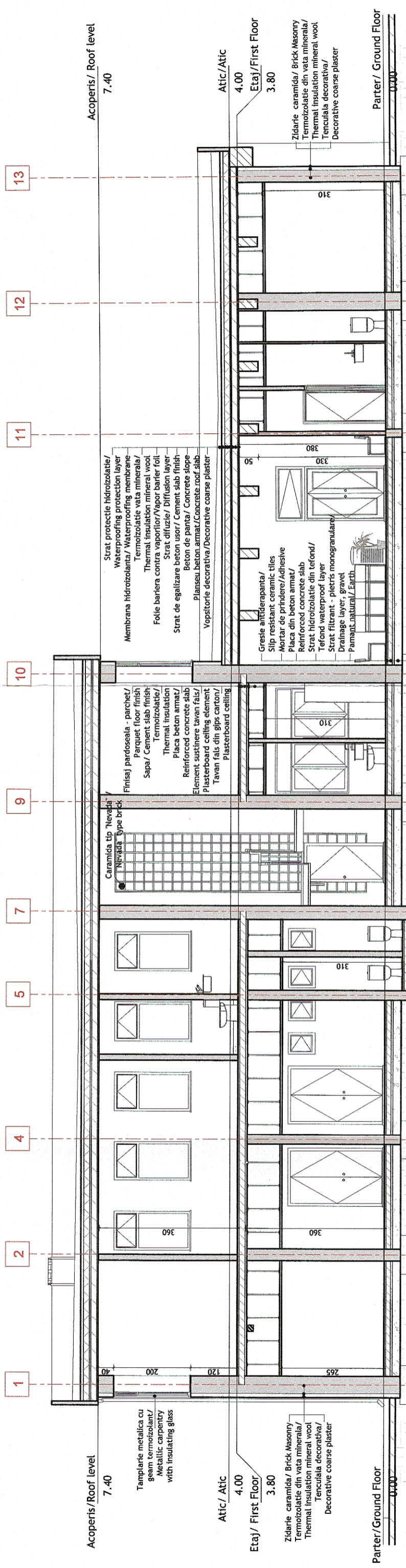

ORDINUL ARHITECTILOR DIN ROMANIA  
7580  
Liviu - Gabriel BAICU  
Arhitect cu drept de semnătură

Clădire de călători+CED Aghireș - Secțiune transversală/ Train Station Building+ECC Aghireș - Cross Section

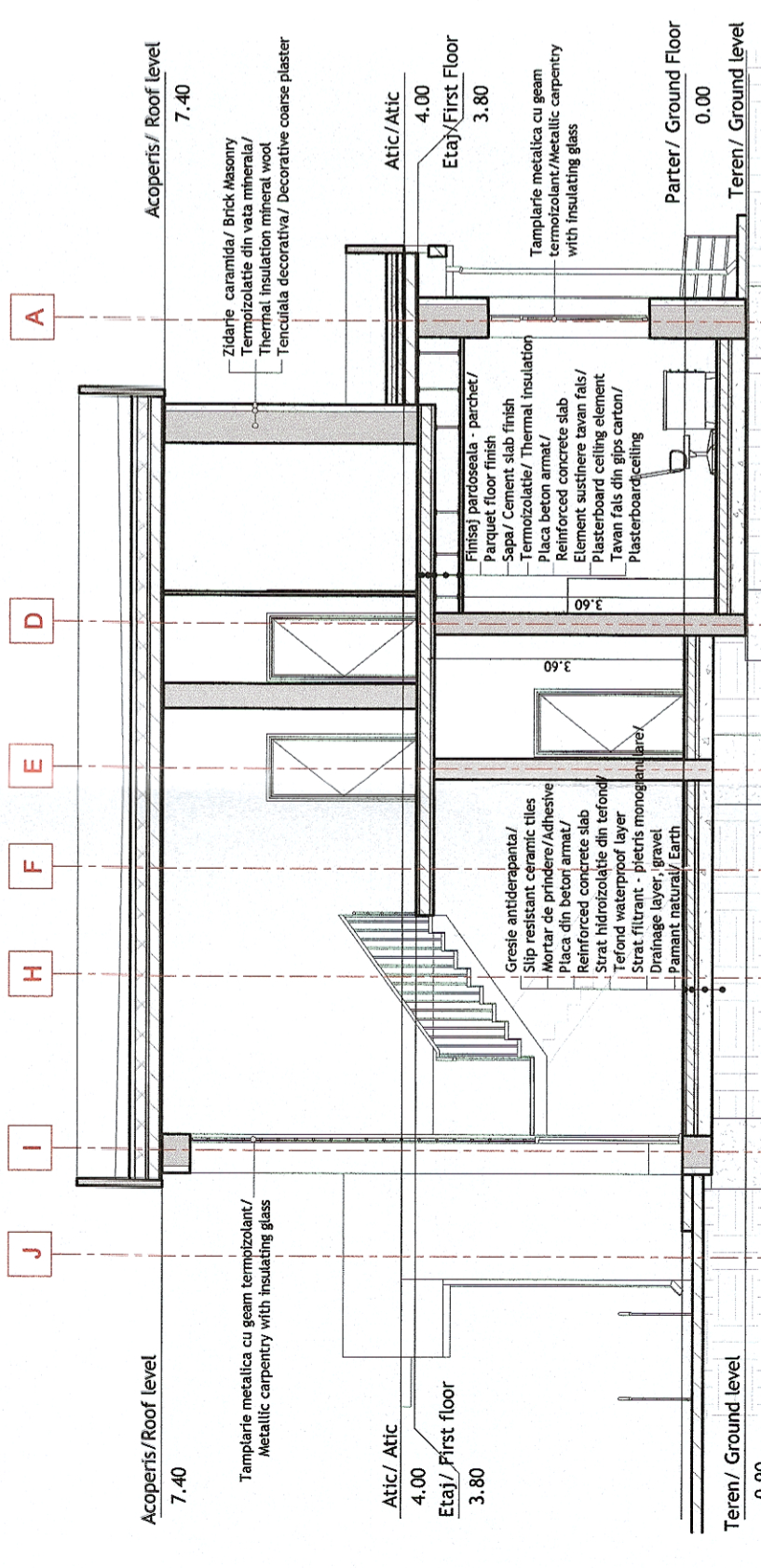

**GUVERNUL ROMÂNIEI** P.O.I.M. **PROIECT FINANȚAT DE UNIUNEA EUROPEANĂ**

UNIUNEA EUROPEANĂ

COMPANIA NAȚIONALĂ DE CĂI FERATE C.N.C.F. "C.F.R." S.A.

**REACTUALIZARE STUDIU DE FEZABILITATE PENTRU "ELECTRIFICAREA ȘI REABILITAREA LINIEI DE CALE FERATĂ CLUJ - ORADEA - EPISCOPIA BIHOR"**

DENUMIRE PROIECT: **REACTUALIZARE STUDIU DE FEZABILITATE PENTRU "ELECTRIFICAREA ȘI REABILITAREA LINIEI DE CALE FERATĂ CLUJ - ORADEA - EPISCOPIA BIHOR"**

DENUMIRE PLAN: **PROPUNERE CLĂDIRI DE CĂLĂTORI+CED AGHIREȘ - SECȚIUNE LONGITUDINALĂ-SECȚIUNE TRANSVERSALĂ**

EXPERT SECUNDAR: arh. Liviu G. BAICU

EXPERT PRINCIPAL: Ing. Mihaela STAIUC

CEC/MP: Ing. Stelian VARĂ-OROS

SCARA: 1:100

DATA: 07.2021

EXEMPLAR NR.: 1

COD PLAN: SFF 36 L0 07 Ah001 006 003

LUCRĂRI CIVILE

JUDEȚUL CLUJ