

Clădire de călători+locuință Huedin - Secțiune longitudinală/ Train Station Building+apartment Huedin - Longitudinal section

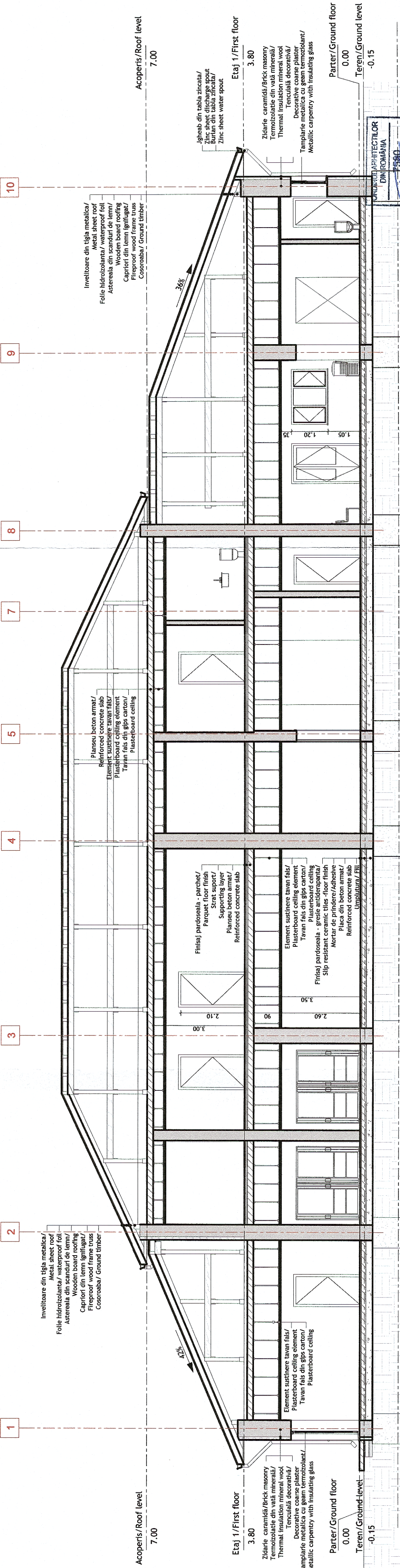

Clădire de călători+locuință Huedin - Secțiune transversală/ Train Station Building+apartment Huedin - Cross section

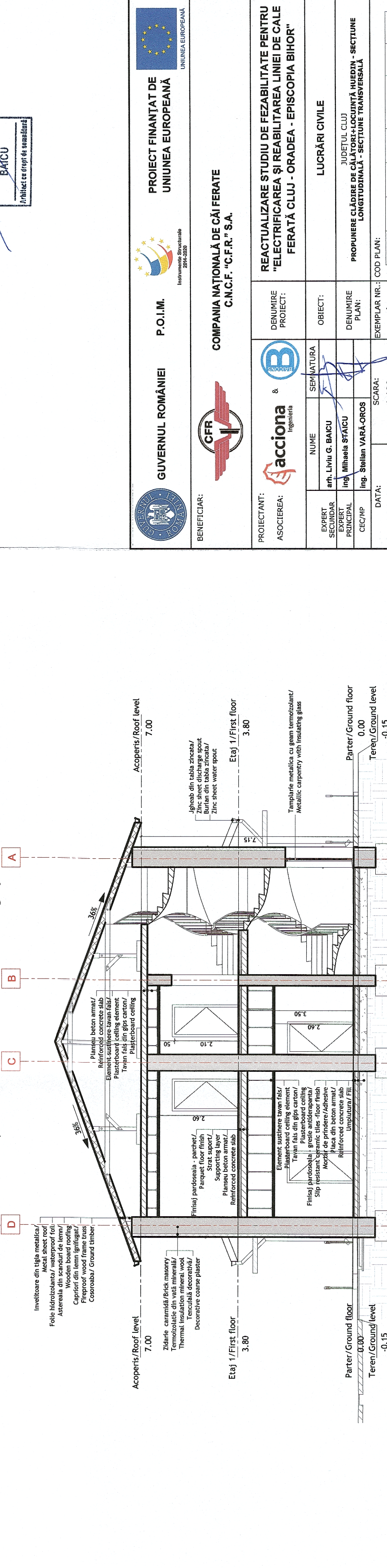

PROIECT FINANȚAT DE UNIUNEA EUROPEANĂ

GUVERNUL ROMÂNIEI P.O.I.M. **COMPANIA NAȚIONALĂ DE CĂI FERATE C.N.C.F. "C.F.R." S.A.**

BENEFICIAR: **CFR**

PROIECTANT: **acciona** & **INGENIERIA**

ASOCIEREA: **ING. MIHAELA STĂICU**

DENUMIRE PROIECT: **REACTUALIZARE STUDIU DE FEZABILITATE PENTRU "ELECTRIFICAREA ȘI REABILITAREA LINIEI DE CALE FERATĂ CLUJ - ORADEA - EPISCOPIA BIHOR"**

OBIECT: **LUCRĂRI CIVILE**

DENUMIRE PLAN: **PROPUNERE CLĂDIRI DE CĂLĂTORI+LOCUINȚĂ HUEDIN - SECȚIUNE LONGITUDINALĂ - SECȚIUNE TRANSVERSALĂ**

EXPERT SECUNDAR: **arh. Liviu G. BAICU**

EXPERT PRINCIPAL: **ing. Mihaela STĂICU**

CEC/MP: **ing. Stelian VARĂ-OROS**

SEMNATURA: **ING. MIHAELA STĂICU**

DATA: **07.2021**

SCARA: **1:100**

EXEMPLAR NR.: **1**

COD PLAN: **SFF 36 L0 11 Ah001 006 003**