

Clădire de călători+CED+locuință Piatra Craiului - Plan învelitoare/ Train station+ECC+apartment Piatra Craiului - Roof plan

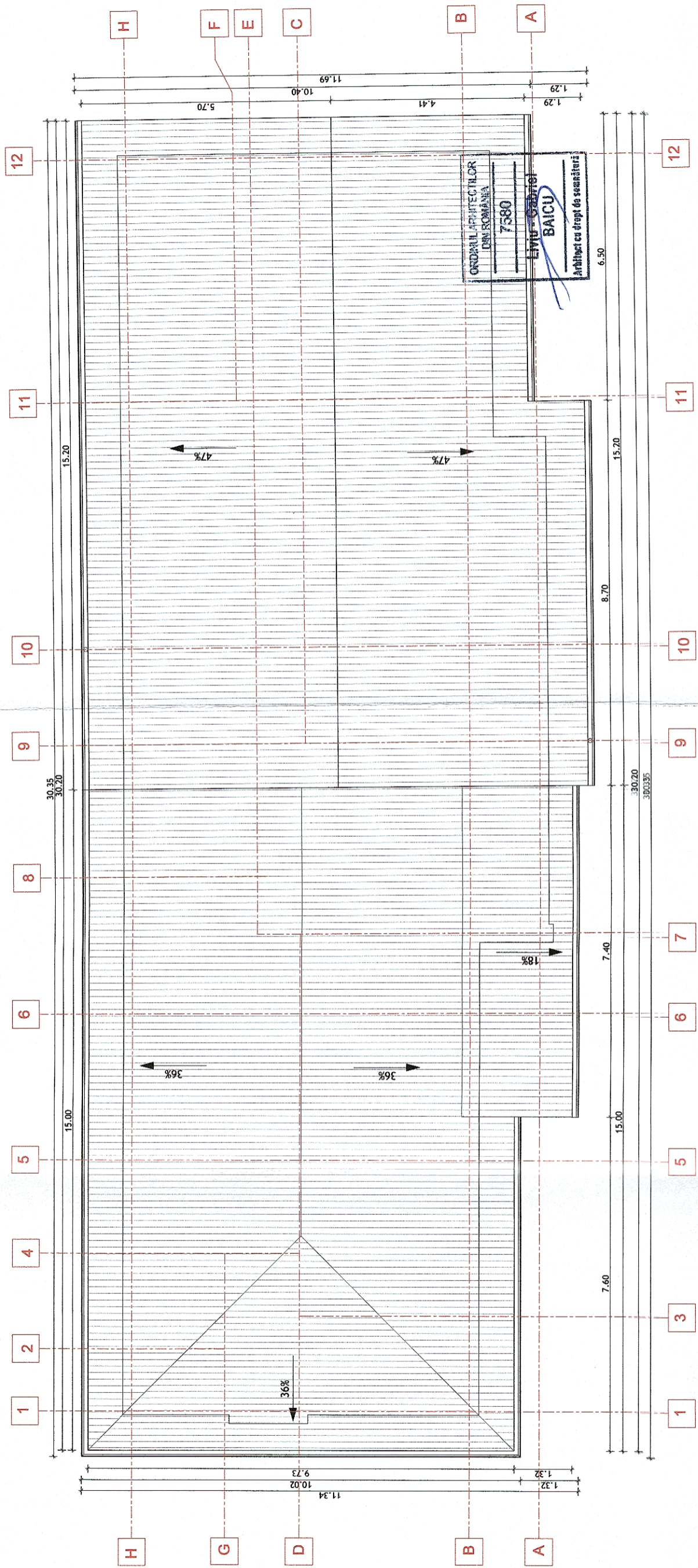

ORDINUL ARHITECTILOR
DIN ROMANIA
7360
Liviu-Gabriel
BAICU
Arhitect cu drept de semnătură



GUVERNUL ROMÂNIEI
P.O.I.M.

PROIECT FINANȚAT DE UNIUNEA EUROPEANĂ

UNIUNEA EUROPEANĂ

BENEFICIAR:

COMPANIA NAȚIONALĂ DE CĂI FERATE
C.N.C.F. "C.F.R." S.A.

PROIECTANT: ASOCIEREA:  &  arh. Liviu G. BAICU ing. Mihaela STAIUCU ing. Stelian VARĂ-OROS		DENUMIRE PROIECT: REACTUALIZARE STUDIU DE FEZABILITATE PENTRU "ELECTRIFICAREA ȘI REABILITAREA LINIEI DE CALE FERATĂ CLUJ - ORADEA - EPISCOPIA BIHOR"
EXPERT SECUNDAR: arh. Liviu G. BAICU EXPERT PRINCIPAL: ing. Mihaela STAIUCU CEC/MP: ing. Stelian VARĂ-OROS		OBIECT: LUCRĂRI CIVILE
DATA: 07.2021		DENUMIRE PLAN: JUDEȚUL CLUJ PROPUNERE CLĂDIRE DE CĂLĂTORI+CED+LOCUIȚĂ PIAȚRA CRAIULUI - PLAN ÎNVELITOARE
SCARA: 1:100		EXEMPLAR NR.: 1

EXEMPLAR NR.: 1
COD PLAN: SFF 36 L0 21 Ah001 003 003