

Clădire de călători+CED+locuință Piatra Craiului - Fațadă principală linii/
Train station+ECC+apartment Piatra Craiului - Main facade

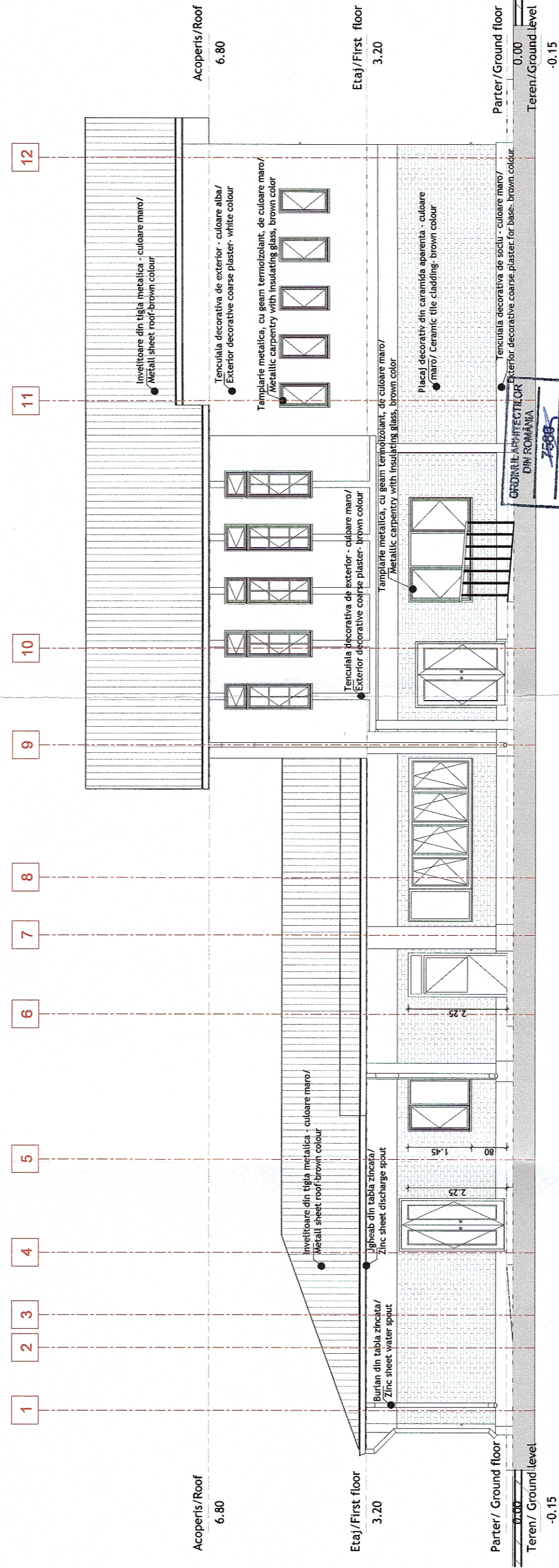

Clădire de călători+CED+locuință Piatra Craiului - Fațadă laterală dreapta/
Train station+ECC+apartment Piatra Craiului - Right side facade

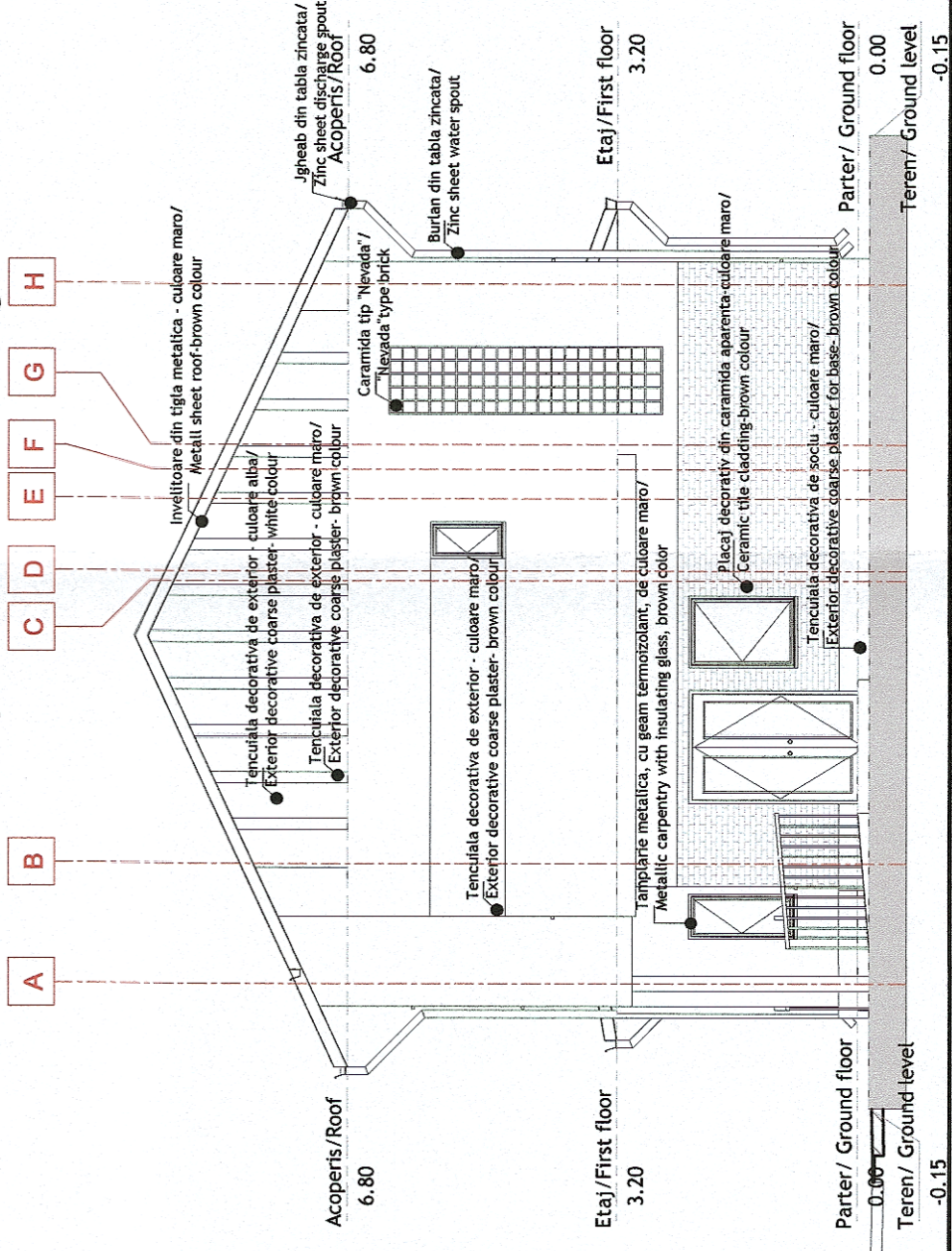

P.O.I.M.



PROIECT FINANȚAT DE
UNIUNEA EUROPEANĂ



COMPANIA NAȚIONALĂ DE CĂI FERATE
C.N.C.F. "C.F.R." S.A.

PROIECTANT:
ASOCIEREA:

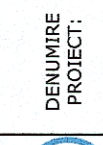

REACTUALIZARE STUDIU DE FEZABILITATE PENTRU
"ELECTRIFICAREA ȘI REABILITAREA LINIEI DE CALE
FERATĂ CLUJ - ORADEA - EPISCOPIA BIHOR"

EXPERT SECUNDAR	NUME	SEMNAȚURA	OBIECT:	LUCRĂRI CIVILE
EXPERT PRINCIPAL	art. LIVIU G. BAICU Ing. MIHAELA STAIUCU		DENUMIRE PROIECT:	JUDEȚUL CLUJ
CEC/MP	Ing. STELIAN VARĂ-OROS		DENUMIRE PLAN:	PROIECT DE CLĂDIRE DE CĂLĂTORI+CED+LOCUIȚĂ PIATRA CRAIULUI - FAȚADA PRINCIPALĂ LINIE+FAȚADA LATERALĂ DREAPTA
DATA:	07.2021	SCARA:	EXEMPLAR NR.:	
			1	
				SFF 36 LO 21 Ah001 004 003