

Clădire de călători+CED+locuință Piatra Craiului - Fațadă posterioară
Train station+EC+apartment Piatra Craiului - Back side facade

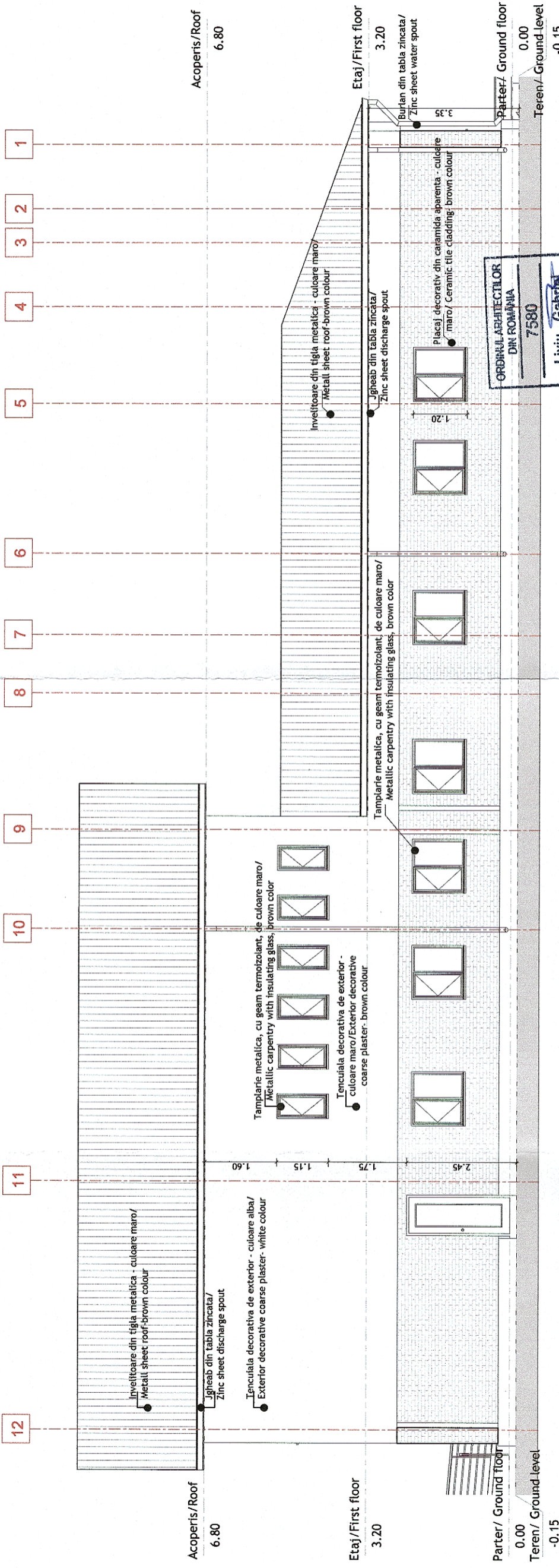

Clădire de călători+CED+locuință Piatra Craiului - Fațadă laterală stânga
Train station+EC+apartment Piatra Craiului - Left side facade

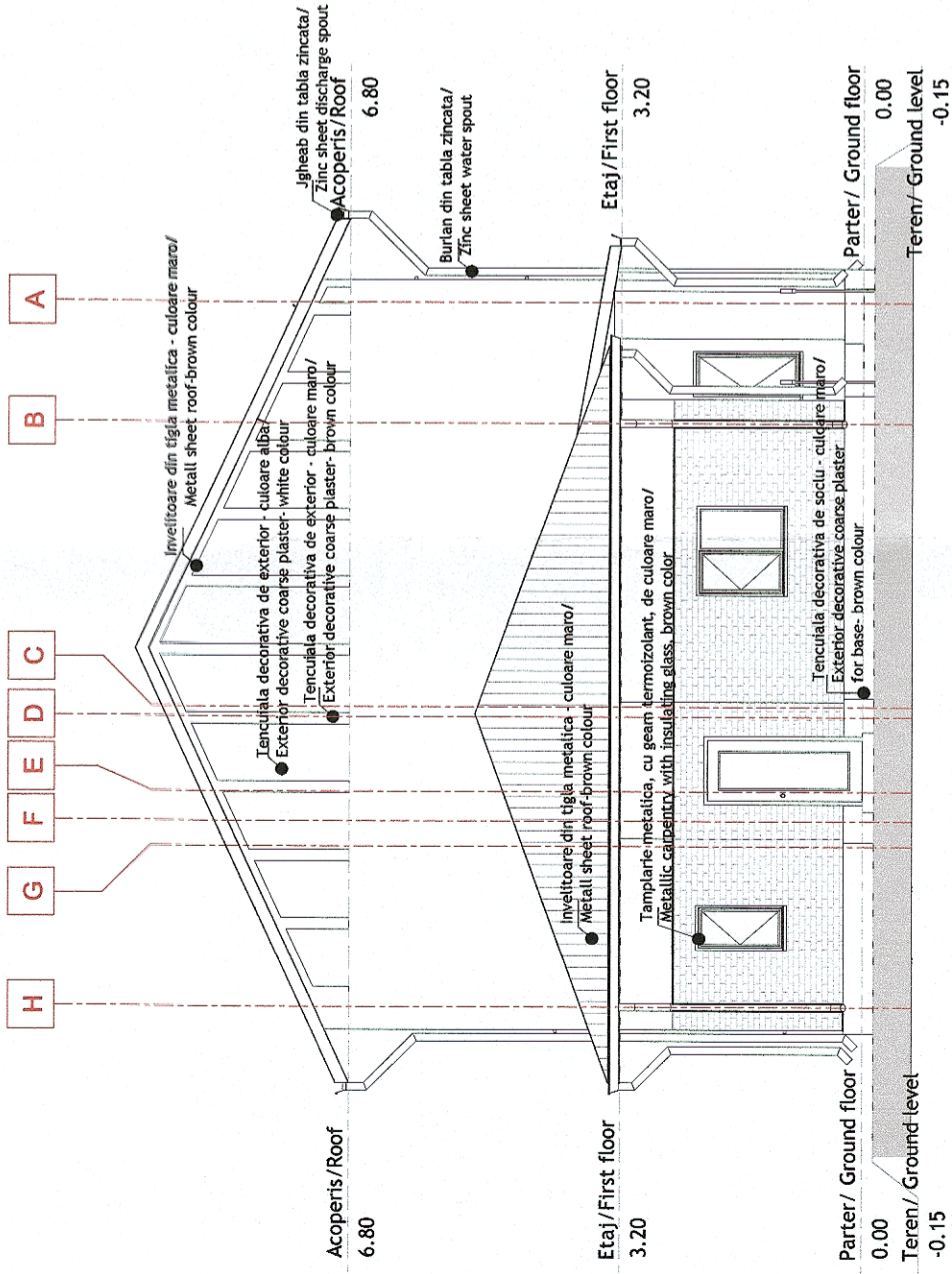

GUVERNUL ROMÂNIEI

P.O.I.M.



PROIECT FINANȚAT DE
UNIUNEA EUROPEANĂ



BENEFICIAR:



COMPANIA NAȚIONALĂ DE CĂI FERATE
C.N.C.F. "C.F.R." S.A.

PROIECTANT:



REACTUALIZARE STUDIU DE FEZABILITATE PENTRU
"ELECTRIFICAREA ȘI REABILITAREA LINIEI DE CALE
FERATĂ CLUJ - ORADEA - EPISCOPIA BIHOR"

ASOCIETEA:

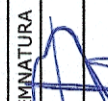
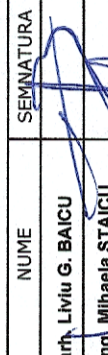

DENUMIRE
PROIECT:
OBIECT:
DENUMIRE
PLAN:
EXEMPLAR NR.:
1COD PLAN:

EXPERT
SECUNDAR

NUME

SEMNAȚURA

LUCRĂRI CIVILE

EXPERT
PRINCIPAL

NUME

SEMNAȚURA

JUDEȚUL CLUJ
PROPUNERE CLĂDIRI DE CĂLĂTORI+CED+LOCUIȚĂ PIATRA CRAIULUI - FAȚADĂ
POSTERIOARĂ-FAȚADĂ LATERALĂ STÂNGA

CEC/MP

NUME

SEMNAȚURA

SCARA:
1:100

DATA:
07.2021

SCARA:
1:100

SFF 36 L0 21 Ah001 005 003