

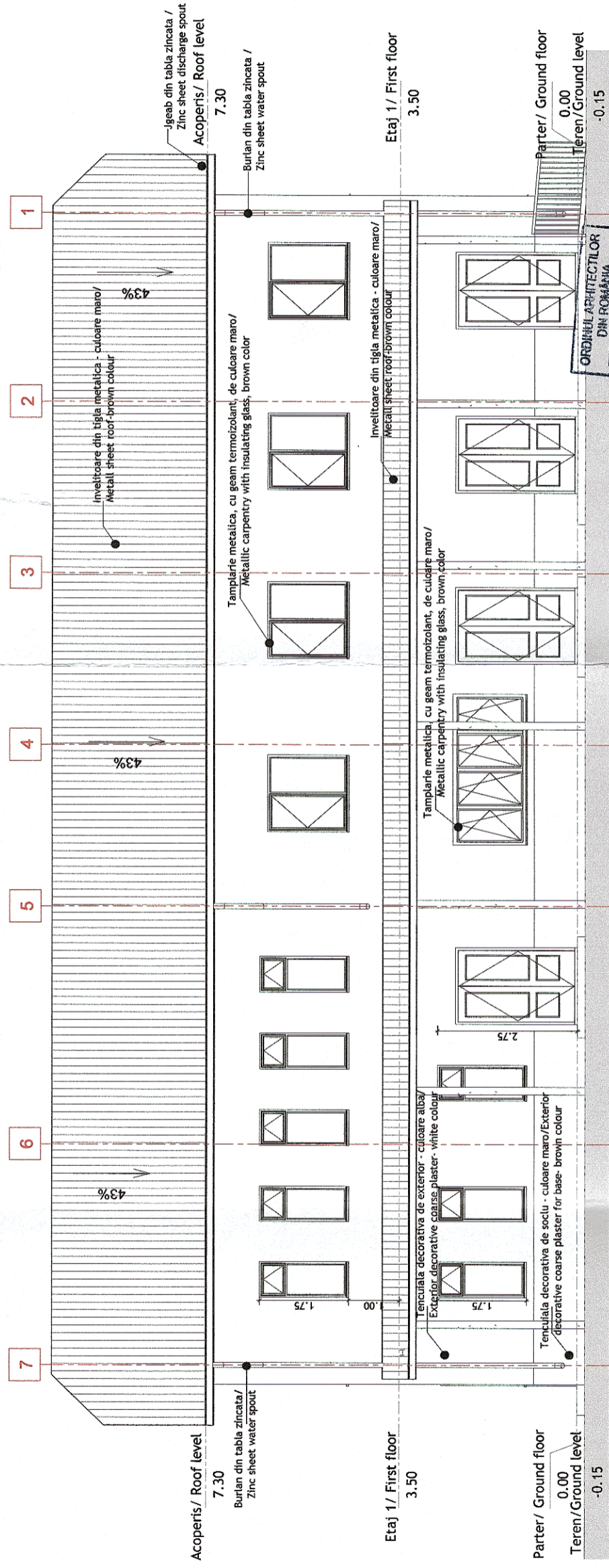

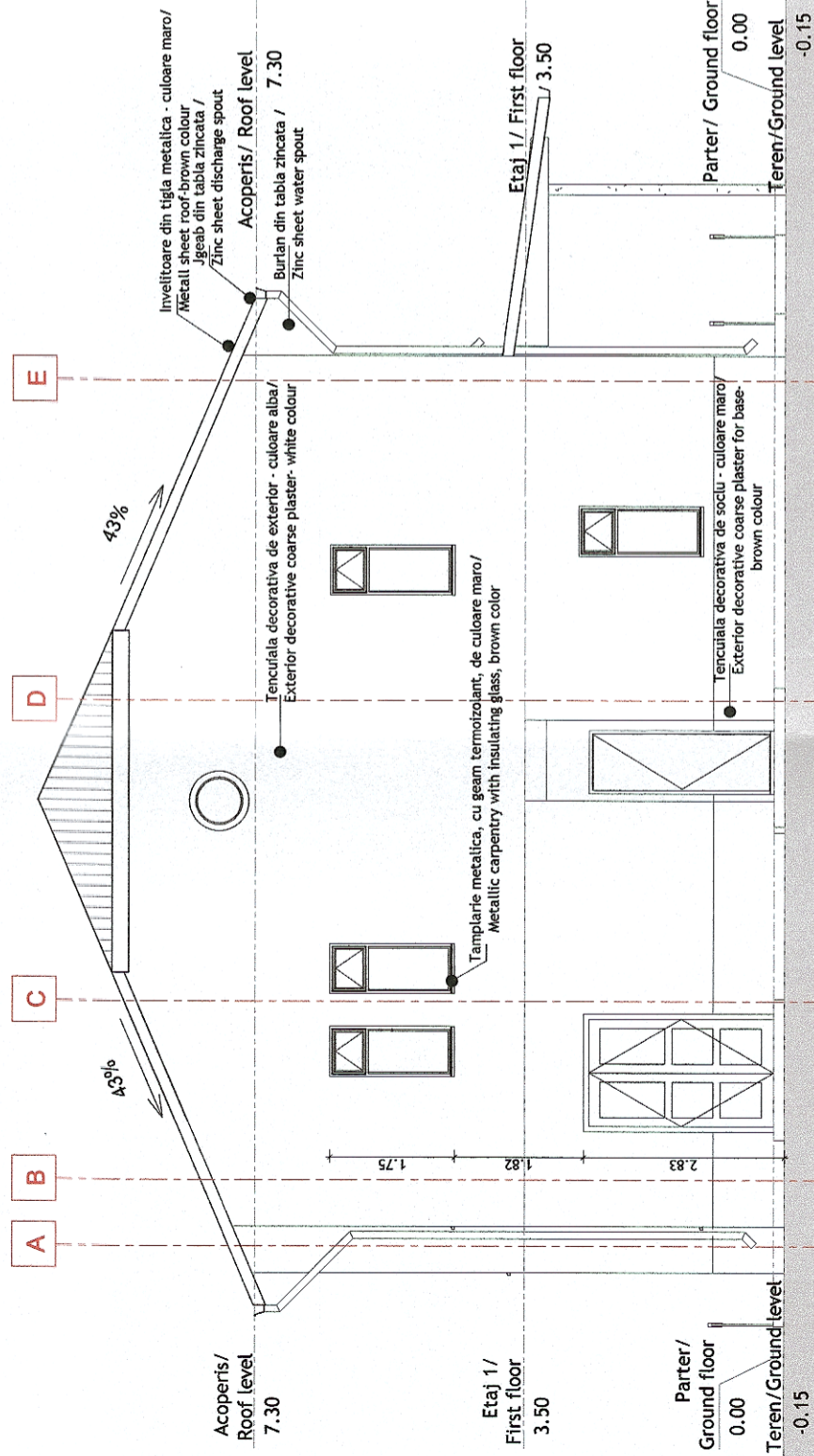

Clădire de călători+locuință Vadu Crișului - Fațadă principală linii/ Train station+apartment Vadu Crișului - Main facade



Clădire de călători+locuință Vadu Crișului - Fațadă laterală dreapta/ Train station+apartment Vadu Crișului - Right side facade



 GUVERNUL ROMÂNIEI P.O.I.M. BENEFICIAR:		 PROIECT FINANȚAT DE UNIUNEA EUROPEANĂ	
 COMPANIA NAȚIONALĂ DE CĂI FERATE C.N.C.F. "C.F.R." S.A.		DENUMIRE PROIECT: REACTUALIZARE STUDIU DE FEZABILITATE PENTRU "ELECTRIFICAREA ȘI REABILITAREA LINIEI DE CALE FERATĂ CLUJ - ORADEA - EPISCOPIA BIHOR"	
PROIECTANT: ASOCIEREA:	 acciona Ingineria	DENUMIRE PLAN: DENUMIRE PLAN:	DENUMIRE PLAN: DENUMIRE PLAN:
EXPERT SECUNDAR EXPERT PRINCIPAL CEC/MP	NUME arh. Liviu G. BAICU Ing. Mihaela STAIUCU Ing. Stelian VARĂ-OROS	OBIECT: LUCRĂRI CIVILE	JUDEȚUL BIHOR PROPUNERE CLĂDIRE DE CĂLĂTORI+LOCUIȚĂ VADU CRIȘULUI - FAȚADĂ PRINCIPALĂ-FAȚADĂ LATERALĂ DREAPTA
DATA: 07.2021	SCARA: 1:100	EXEMPLAR NR.: 1	COD PLAN: SFF 36 L0 29 Ah001 005 003