

Clădire de călători+locuință Vadu Crișului - Fațadă posterioară/ Train station+apartment Vadu Crișului - Back side facade

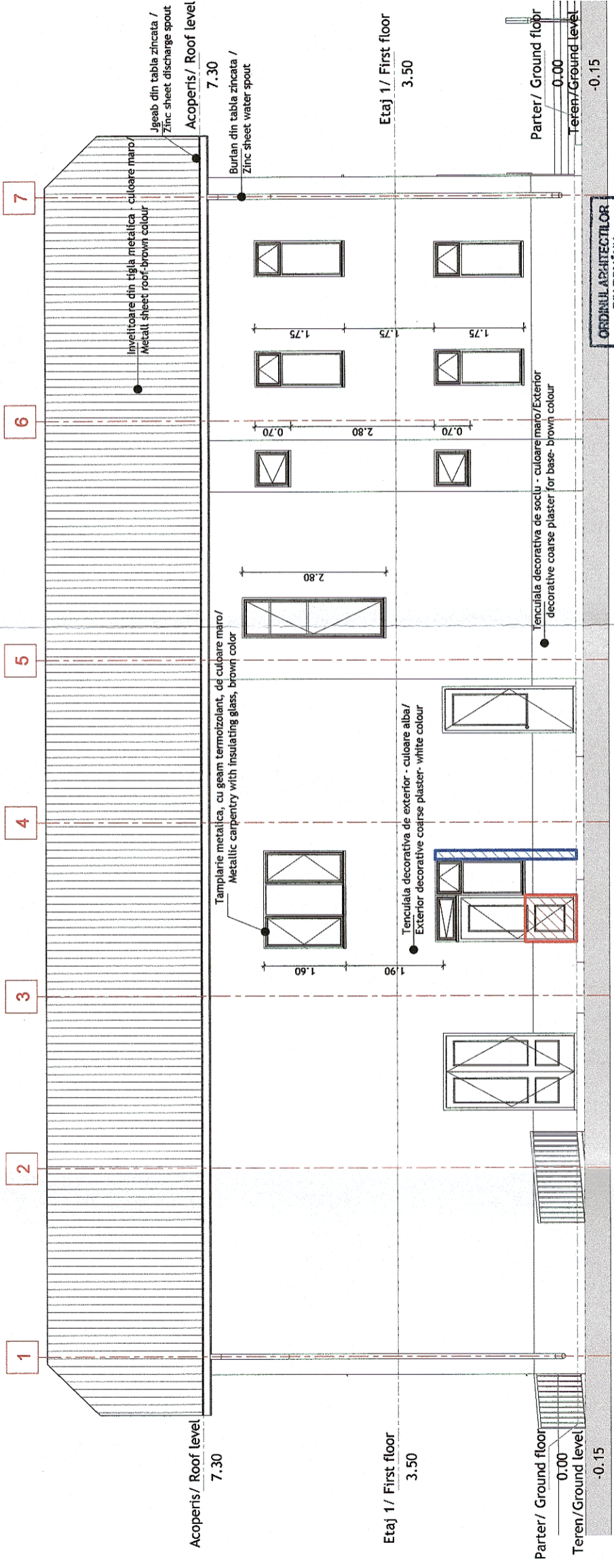

Clădire de călători+locuință Vadu Crișului - Fațadă laterală stânga/ Train station+apartment Vadu Crișului - Left side facade

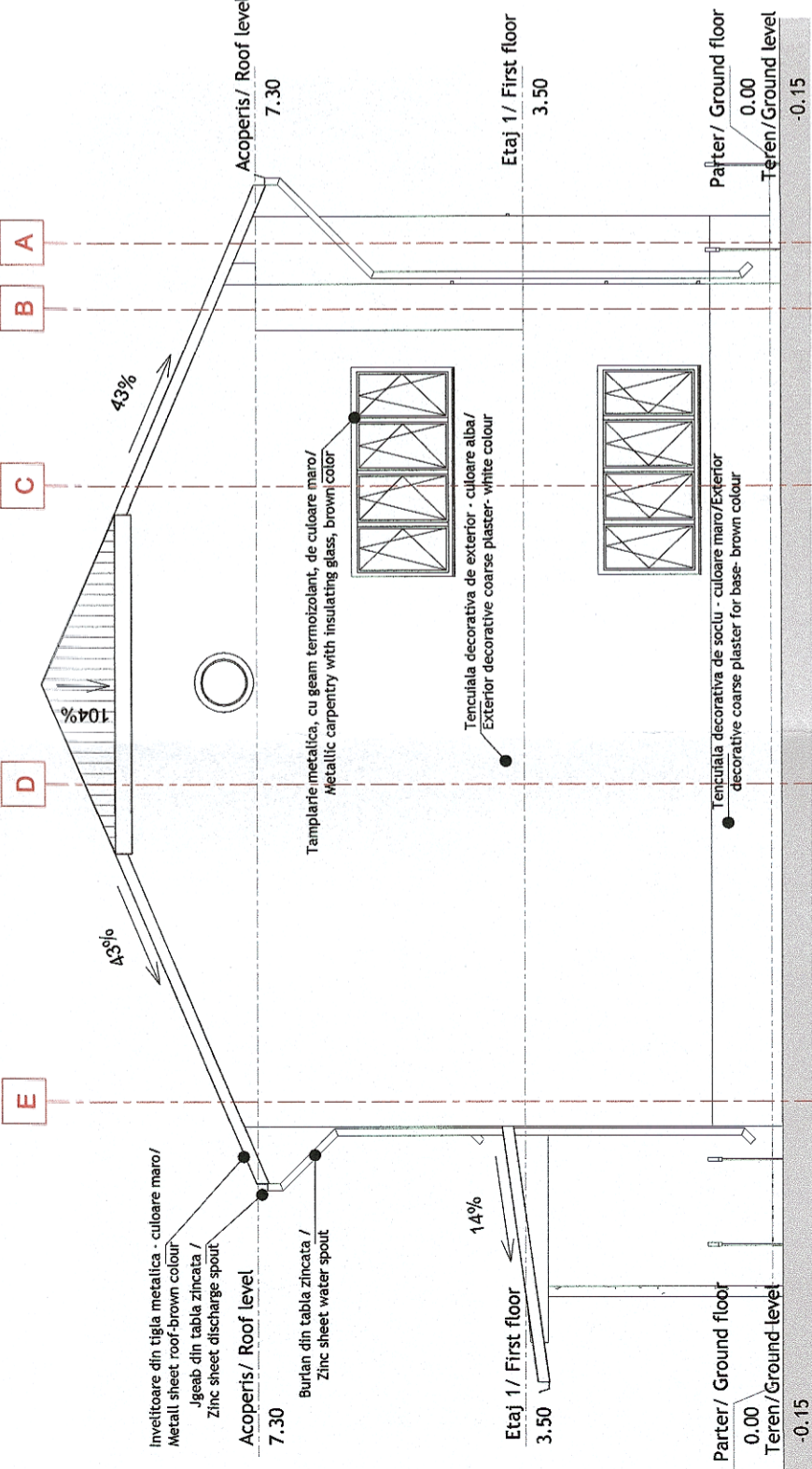

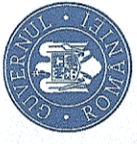

**GUVERNUL ROMÂNIEI**



**P.O.I.M.**



**PROIECT FINANȚAT DE  
UNIUNEA EUROPEANĂ**



**COMPANIA NAȚIONALĂ DE CĂI FERATE  
C.N.C.F. "C.F.R." S.A.**

**PROIECTANT:**  & 

**ASOCIEREA:** **acciona** Ingineria

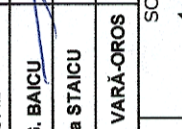
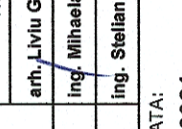
EXPERT SECUNDAR	NUME	SEMNAȚURA	DENUMIRE PROIECT:
arh. Liviu G. BAICU	arh. Liviu G. BAICU		REACTUALIZARE STUDIU DE FEZABILITATE PENTRU "ELECTRIFICAREA ȘI REABILITAREA LINIEI DE CALE FERATĂ CLUJ - ORADEA - EPISCOPIA BIHOR"
EXPERT PRINCIPAL	ING. MIHAELA STAIUCI		OBIECT:
CEC/MP	Ing. Stelian VARĂ-OROS		LUCRĂRI CIVILE
DATA: <b>07.2021</b>	SCARA: 1:100	EXEMPLAR NR.: 1	DENUMIRE PLAN:
			JUDEȚUL BIHOR
			PROPUNERE CLĂDIRI DE CĂLĂTORI+LOCUIȚĂ VADU CRIȘULUI - FAȚADĂ POSTERIOARĂ FAȚADĂ LATERALĂ STÂNGA
			COD PLAN:
			<b>SFF 36 L0 29 Ah001 006 003</b>