

Clădire de călători+locuință Vadu Crișului - Secțiune longitudinală/ Train station+apartment Vadu Crișului - Longitudinal section

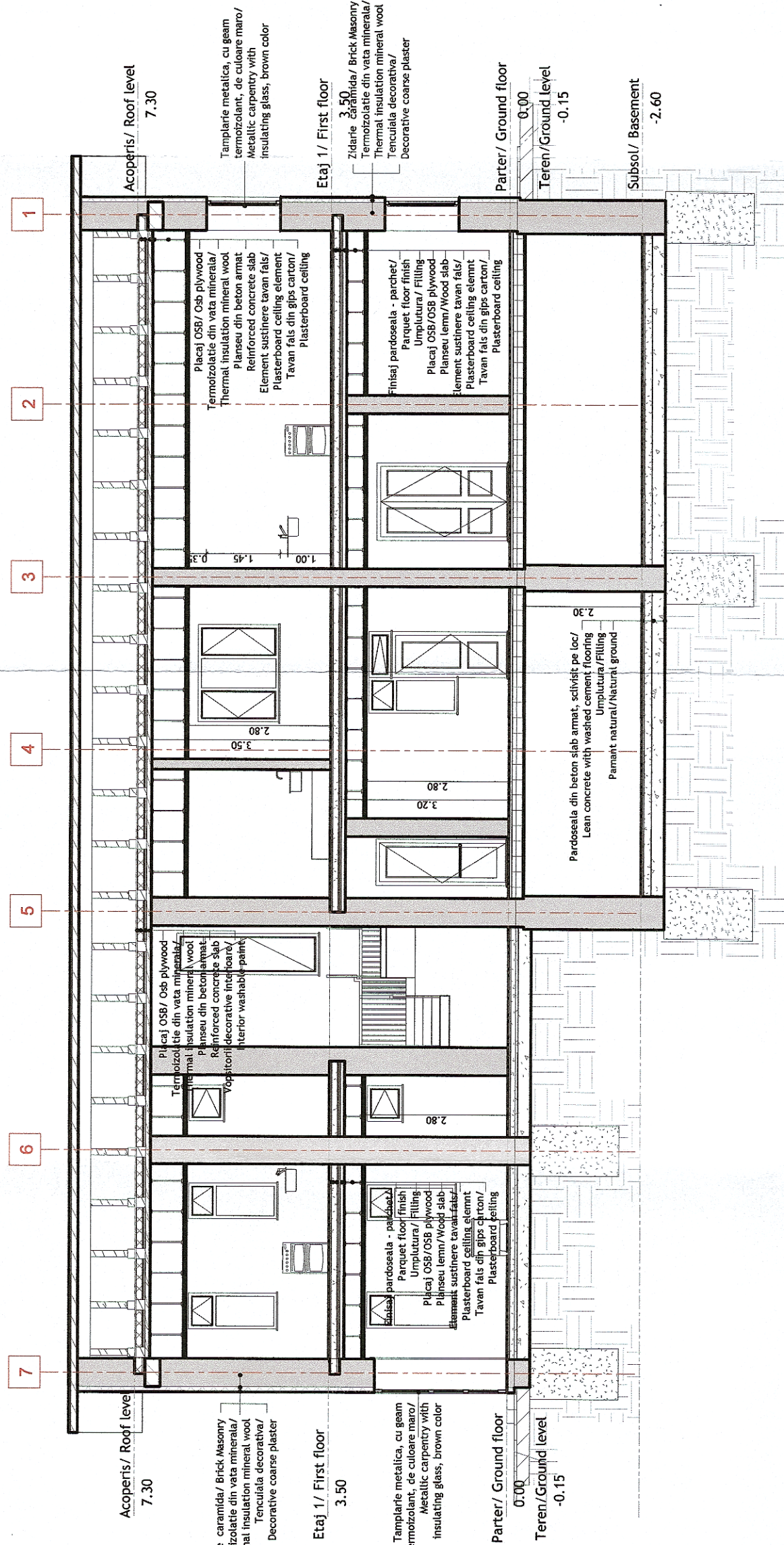

Clădire de călători+locuință Vadu Crișului - Secțiune transversală/ Train station+apartment Vadu Crișului - Cross section

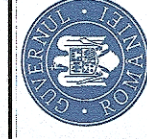
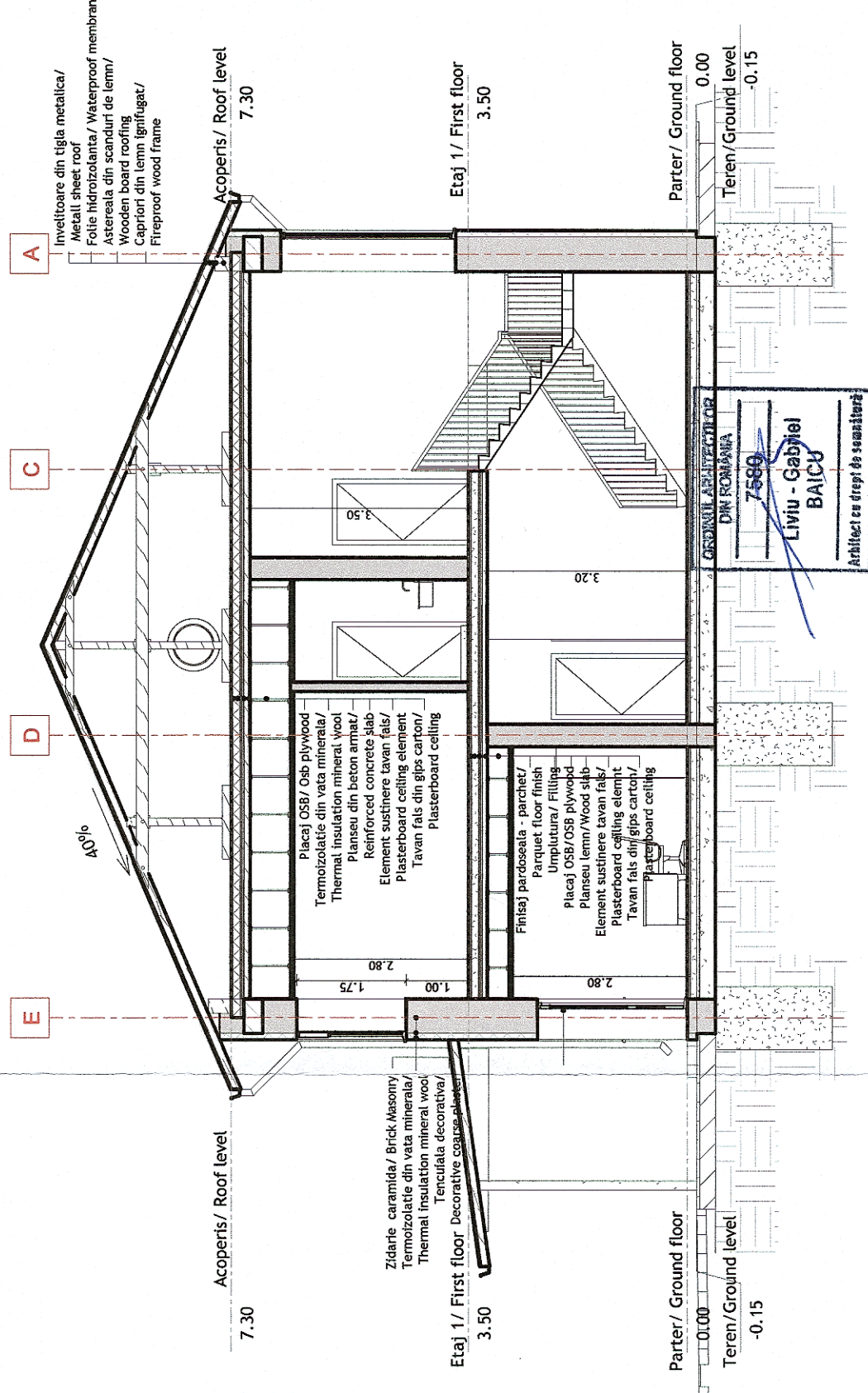

GUVERNUL ROMÂNIEI

P.O.I.M.



PROIECT FINANȚAT DE UNIUNEA EUROPEANĂ



BENEFICIAR:



COMPANIA NAȚIONALĂ DE CĂI FERATE C.N.C.F. "C.F.R." S.A.

PROIECT FINANȚAT DE UNIUNEA EUROPEANĂ

PROIECTANT:  
ASOCIEREA:



DENUMIRE PROIECT:

REACTUALIZARE STUDIU DE FEZABILITATE PENTRU "ELECTRIFICAREA ȘI REABILITAREA LINIEI DE CALE FERĂTĂ CLUJ - ORADEA - EPISCOPIA BIHOR"

EXPERT SECUNDAR  
EXPERT PRINCIPAL  
CEC/MP

NUME  
SEMNAȚURA

DENUMIRE PLAN:

LUCRĂRI CIVILE  
JUDEȚUL BIHOR  
PROPUNERE CLĂDIRI DE CĂLĂTORI+LOCUIȚĂ VADU CRIȘULUI - SECȚIUNE LONGITUDINALĂ - SECȚIUNE TRANSVERSALĂ

DATA:  
07.2021

SCARA:  
1:100

EXEMPLAR NR.:  
1

COD PLAN:  
SFF 36 L0 29 Ah001 007 003