

Ciădire de călători Aleșd - Plan subsol/ Train station Aleșd - Basement plan

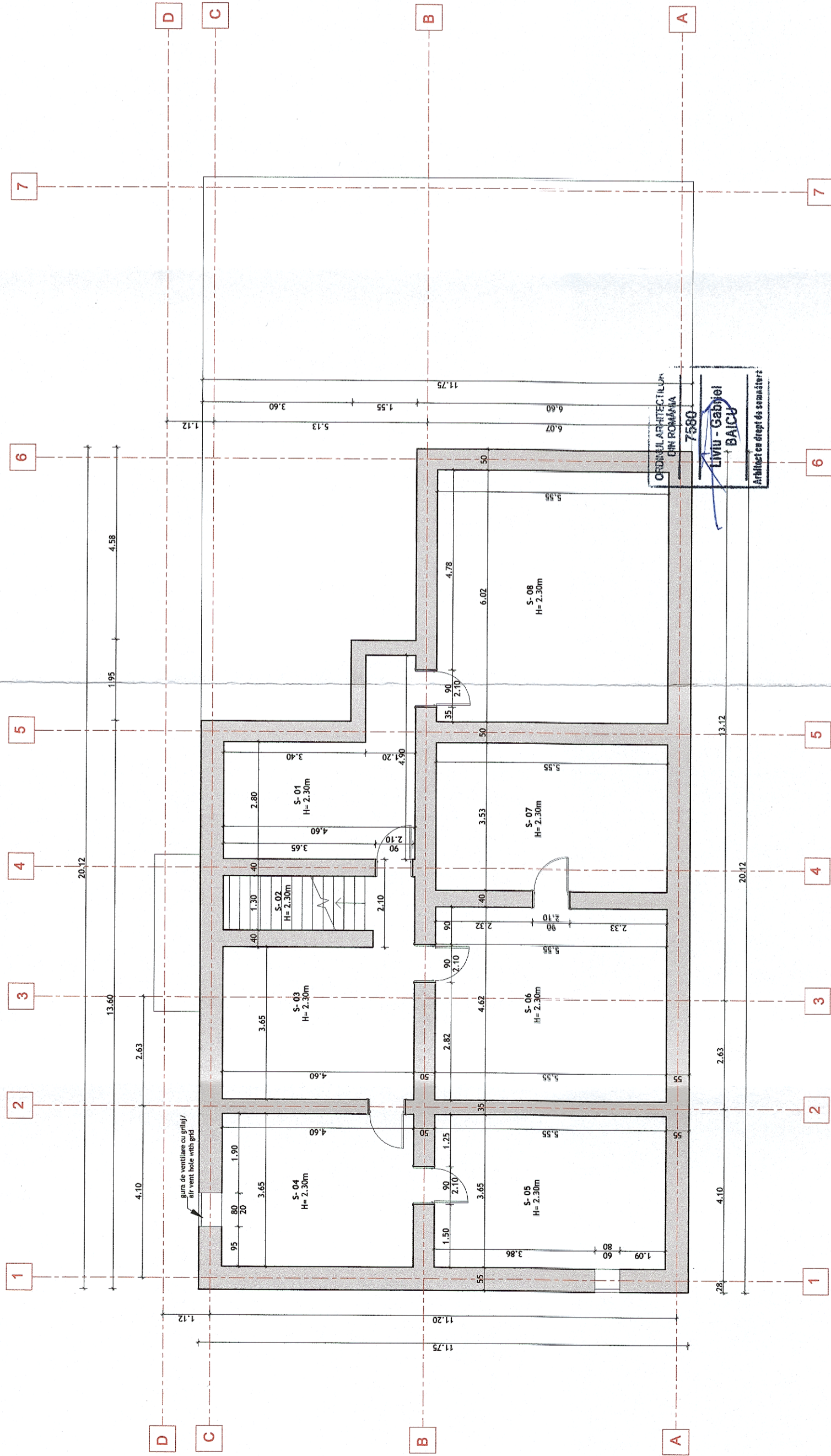

**PLAN SUBSOL - PROPUNERE**

NR. CRT.	MARCA INCĂPERE/ ROOM NUMBER	DENUMIRE CAMERĂ/ ROOM DESTINATION	SUPRAFATĂ UTILĂ (m²)/NET AREA (m²)	PERIMETRU (m)/ PERIMETER (m)	PEREȚI/ WALL FINISH	PARDOSEALĂ/ FLOOR FINISH	TAVAN/ CEILING FINISH
01	S-01	CAMERĂ/ ROOM	15.40	19.00	Vopsitorie lavabilă/ Washable paint	Beton/Concrete	Vopsitorie lavabilă/ Washable paint
02	S-02	CASA SCĂRII/STAIRCASE	4.68	9.80	Vopsitorie lavabilă/ Washable paint	Gresie antiderapantă/ Slip resistant ceramic tile	Vopsitorie lavabilă/ Washable paint
03	S-03	CAMERĂ/ ROOM	18.49	19.90	Vopsitorie lavabilă/ Washable paint	Beton/Concrete	Vopsitorie lavabilă/ Washable paint
04	S-04	SPĂȚIU TEHNIC/ TECHNICAL ROOM	16.79	16.50	Vopsitorie lavabilă/ Washable paint	Beton/Concrete	Vopsitorie lavabilă/ Washable paint
05	S-05	SPĂȚIU TEHNIC/ TECHNICAL ROOM	20.26	18.40	Vopsitorie lavabilă/ Washable paint	Beton/Concrete	Vopsitorie lavabilă/ Washable paint
06	S-06	CAMERĂ/ ROOM	25.67	20.35	Vopsitorie lavabilă/ Washable paint	Beton/Concrete	Vopsitorie lavabilă/ Washable paint
07	S-07	CAMERĂ/ ROOM	19.56	18.15	Vopsitorie lavabilă/ Washable paint	Beton/Concrete	Vopsitorie lavabilă/ Washable paint
08	S-08	CAMERĂ/ ROOM	33.44	23.15	Vopsitorie lavabilă/ Washable paint	Beton/Concrete	Vopsitorie lavabilă/ Washable paint



GUVERNUL ROMÂNIEI

P.O.I.M.



PROIECT FINANȚAT DE UNIUNEA EUROPEANĂ

UNIUNEA EUROPEANĂ

BENEFICIAR:



COMPANIA NAȚIONALĂ DE CĂI FERATE C.N.C.F. "C.F.R." S.A.

PROIECTANT:



ASOCIEREA:

REACTUALIZARE STUDIU DE FEZABILITATE PENTRU "ELECTRIFICAREA ȘI REABILITAREA LINIEI DE CALE FERATĂ CLUJ - ORADEA - EPISCOPIA BIHOR"

EXPERT SECUNDAR  
Ing. Mihaela STAIUCU

EXPERT PRINCIPAL  
Ing. Stelian VARĂ-OROS

NUME  
arh. Liviu G. BAICU

SEMNATURA

OBJECT:  
LUCRĂRI CIVILE

DATA:  
07.2021

SCARA:  
1:100

DENUMIRE PLAN:  
PROPUNERE CLĂDIRE DE CĂLĂTORI ALEȘD - PLAN SUBSOL

EXEMPLAR NR.:  
1

JUDEȚUL BIHOR

COD PLAN:  
SFF 36 L0 33 Ah001 001 003