

Ciădire de călători Aleşd - Plan etaj/ Train station Aleşd - First floor plan

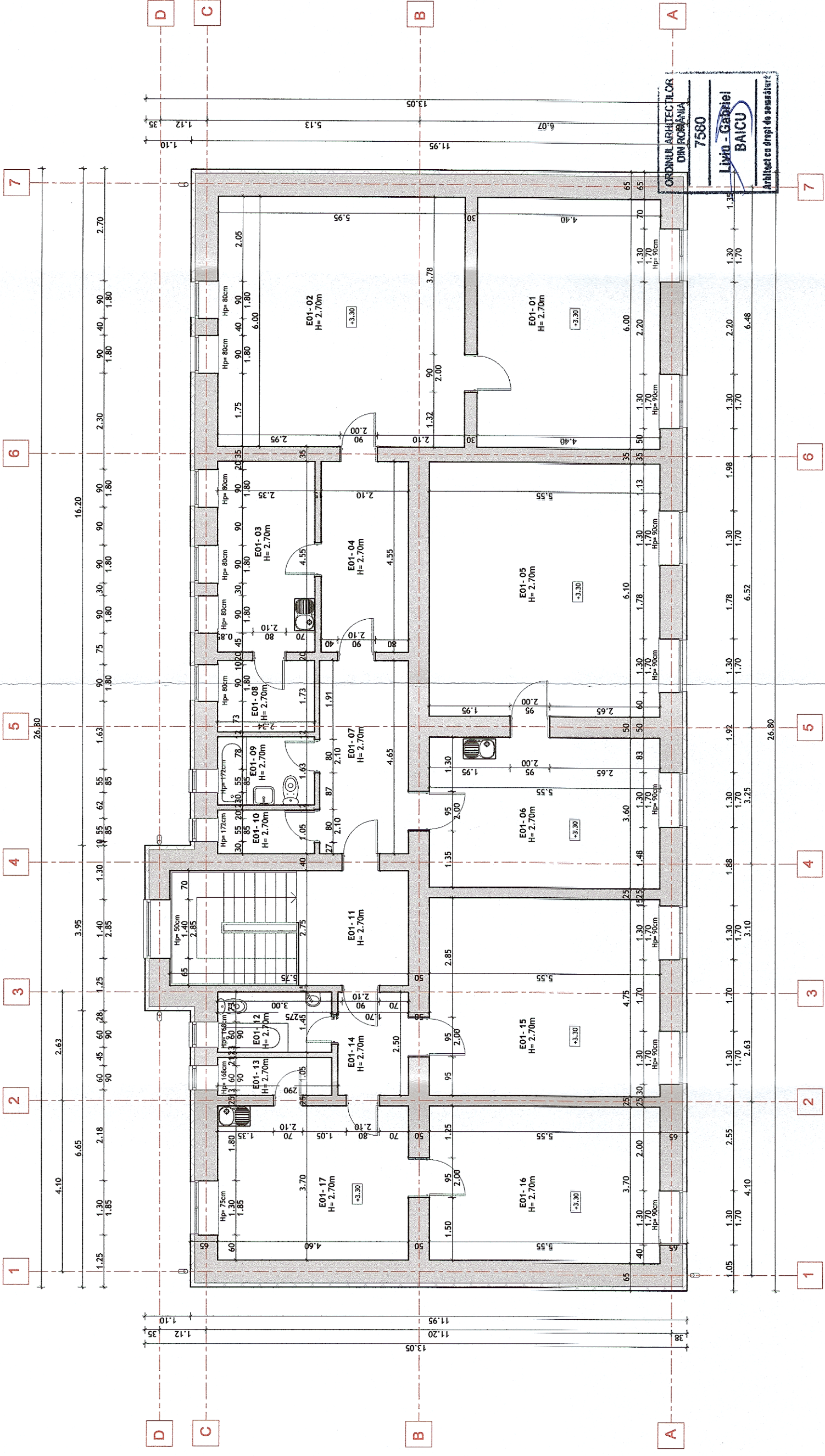

NR. CRT.	MARCA ÎNCĂPERE/ ROOM NUMBER	DENUMIRE CAMERĂ/ ROOM DESTINATION	SUPRAFAȚĂ UTILĂ (m²)/NET AREA (m²)	PERIMETRU (m)/PERIMETER (m)	PEREȚI/ WALL FINISH	PARDOSEALĂ/ FLOOR FINISH	TAVAN/ CEILING FINISH
01	E01-01	CAMERĂ/ ROOM	26.40	20.80	Vopșitorie lavabilă/ Washable paint	Parchet/ Parquet	Plafon fals gips-carton/ Plasterboard ceiling
02	E01-02	CAMERĂ/ ROOM	35.70	23.90	Vopșitorie lavabilă/ Washable paint	Parchet/ Parquet	Plafon fals gips-carton/ Plasterboard ceiling
03	E01-03	BUCĂTĂRIE/ KITCHEN	10.69	13.80	Vopșitorie lavabilă, faianță, blat/ Washable paint, Ceramic tiles, countertop	Gresie porțelanată/ ceramic tiles	Plafon fals gips-carton/ Plasterboard ceiling
04	E01-04	HOL/ HALLWAY	9.56	13.30	Vopșitorie lavabilă/ Washable paint	Gresie porțelanată/ ceramic tiles	Plafon fals gips-carton/ Plasterboard ceiling
05	E01-05	CAMERĂ/ ROOM	33.86	23.30	Vopșitorie lavabilă/ Washable paint	Gresie porțelanată/ ceramic tiles	Plafon fals gips-carton/ Plasterboard ceiling
06	E01-06	BUCĂTĂRIE/ KITCHEN	19.98	18.30	Vopșitorie lavabilă, faianță, blat/ Washable paint, Ceramic tiles, countertop	Gresie porțelanată/ ceramic tiles	Plafon fals gips-carton/ Plasterboard ceiling
07	E01-07	HOL/ HALLWAY	9.95	13.58	Vopșitorie lavabilă/ Washable paint	Gresie porțelanată/ ceramic tiles	Plafon fals gips-carton/ Plasterboard ceiling
08	E01-08	DEPOZITARE/ STORAGE	4.05	8.14	Vopșitorie lavabilă/ Washable paint	Gresie porțelanată/ ceramic tiles	Plafon fals gips-carton/ Plasterboard ceiling
09	E01-09	BAIE/ BATHROOM	3.82	7.94	Vopșitorie lavabilă, faianță, H=2.10m/ Washable paint, Ceramic tiles, H=2.10m	Gresie porțelanată/ ceramic tiles	Plafon fals gips-carton/ Plasterboard ceiling
10	E01-10	DEPOZITARE/ STORAGE	2.46	6.78	Vopșitorie lavabilă/ Washable paint	Gresie porțelanată/ ceramic tiles	Plafon fals gips-carton/ Plasterboard ceiling
11	E01-11	CASA SCĂRII/ STAIRCASE	15.81	17.05	Vopșitorie lavabilă/ Washable paint	Gresie antiderapantă/ Slip resistant ceramic tiles	Vopșitorie lavabilă/ Washable paint
12	E01-12	BAIE/ BATHROOM	3.99	8.40	Vopșitorie lavabilă, faianță, H=2.10m/ Washable paint, Ceramic tiles, H=2.10m	Gresie porțelanată/ ceramic tiles	Plafon fals gips-carton/ Plasterboard ceiling
13	E01-13	DEPOZITARE/ STORAGE	2.56	7.36	Vopșitorie lavabilă/ Washable paint	Gresie porțelanată/ ceramic tiles	Plafon fals gips-carton/ Plasterboard ceiling
14	E01-14	HOL/ HALLWAY	4.25	8.40	Vopșitorie lavabilă/ Washable paint	Gresie porțelanată/ ceramic tiles	Plafon fals gips-carton/ Plasterboard ceiling
15	E01-15	CAMERĂ/ ROOM	26.36	20.60	Vopșitorie lavabilă/ Washable paint	Parchet/ Parquet	Plafon fals gips-carton/ Plasterboard ceiling
16	E01-16	CAMERĂ/ ROOM	20.54	18.50	Vopșitorie lavabilă/ Washable paint	Parchet/ Parquet	Plafon fals gips-carton/ Plasterboard ceiling
17	E01-17	BUCĂTĂRIE/ KITCHEN	17.02	16.60	Vopșitorie lavabilă, faianță, blat/ Washable paint, Ceramic tiles, countertop	Gresie porțelanată/ ceramic tiles	Plafon fals gips-carton/ Plasterboard ceiling

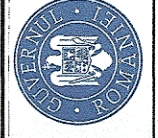

GUVERNUL ROMÂNIEI

P.O.I.M.



PROIECT FINANȚAT DE UNIUNEA EUROPEANĂ

Instrumente Structurale 2014-2020

UNIUNEA EUROPEANĂ

BENEFICIAR:



COMPANIA NAȚIONALĂ DE CĂI FERATE C.N.C.F. "C.F.R." S.A.

PROIECTANT:

ASOCIEREA:



arh. Liviu G. BAICU  
Ing. Mihaela STAIUCU

DENUMIRE PROIECT:

REACTUALIZARE STUDIU DE FEZABILITATE PENTRU "ELECTRIFICAREA ȘI REABILITAREA LINIEI DE CALE FERATĂ CLUJ - ORADEA - EPISCOPIA BIHOR"

EXPERT SECUNDAR

EXPERT PRINCIPAL

CEC/MP

NUME

SEMNAȚURA

arh. Liviu G. BAICU

Ing. Mihaela STAIUCU

LUCRĂRI CIVILE

JUDEȚUL BIHOR

PROPUNERE CLĂDIRI DE CĂLĂTORI ALEȘD - PLAN ETAJ

DATA:

07.2021

SCARA:

1:100

EXEMPLAR NR.:

1

COD PLAN:

SFF 36 L0 33 Ah001 003 003