

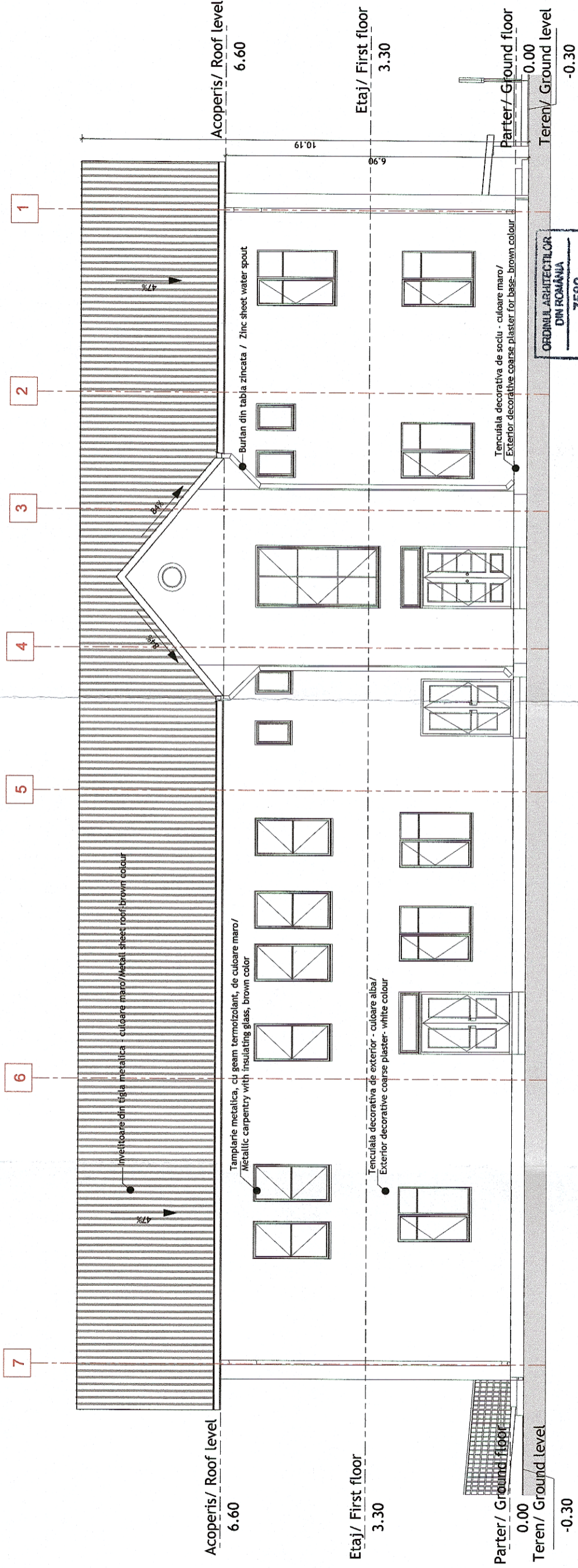

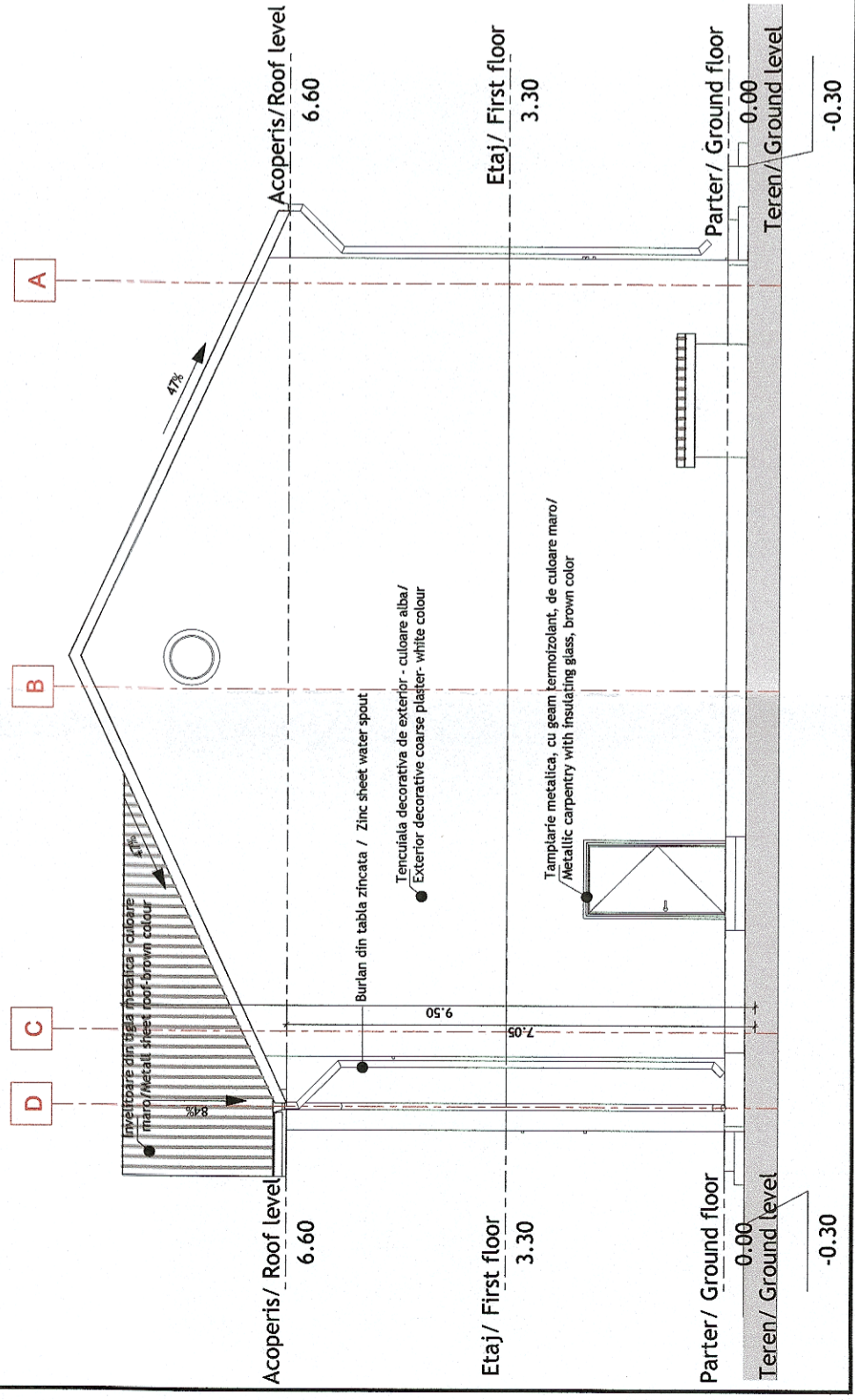

Cădire de căători Aleşd - Faădă posterioară/ Train station Aleşd - Back side facade



ORDINUL ARHITECTURILOR
DIN ROMÂNIA
7580
LIVIU - GABRIEL
BAICU
Arhitect cu drept de semnătură

Cădire de căători Aleşd - Faădă laterală stânga/ Train station Aleşd - Left side facade



 GUVERNUL ROMÂNIEI		 P.O.I.M.		 PROIECT FINANAT DE UNIUNEA EUROPEANĂ	
		COMPANIA NAIONALĂ DE CĂI FERATE C.N.C.F. "C.F.R." S.A.			
PROIECTANT: ASOCIEREA: 		DENUMIRE PROIECT:		REACTUALIZARE STUDIU DE FEZABILITATE PENTRU "ELECTRIFICAREA ŞI REABILITAREA LINIEI DE CALE FERATĂ CLUJ - ORADEA - EPISCOPIA BIHOR"	
BENEFICIAR:		OBIECT:		LUCRĂRI CIVILE	
EXPERT SECUNDAR: arh. Liviu G. BAICU		SEMNAŢURA		JUDEŢUL BIHOR	
EXPERT PRINCIPAL: Ing. Mihaela STAIUCU		[Signature]		DENUMIRE PLAN:	
CEC/MP: Ing. Stelian VARĂ-OROS		SCARA: 1:100		PROPUNERE CLĂDIRI DE CĂLĂTORI ALEŞD - FAŢADĂ LATERALĂ STÂNGA	
DATA: 07.2021		EXEMPLAR NR.: 1		COD PLAN:	
				SFF 36 L0 33 Ah001 006 003	