

Schema Dispunere Planse

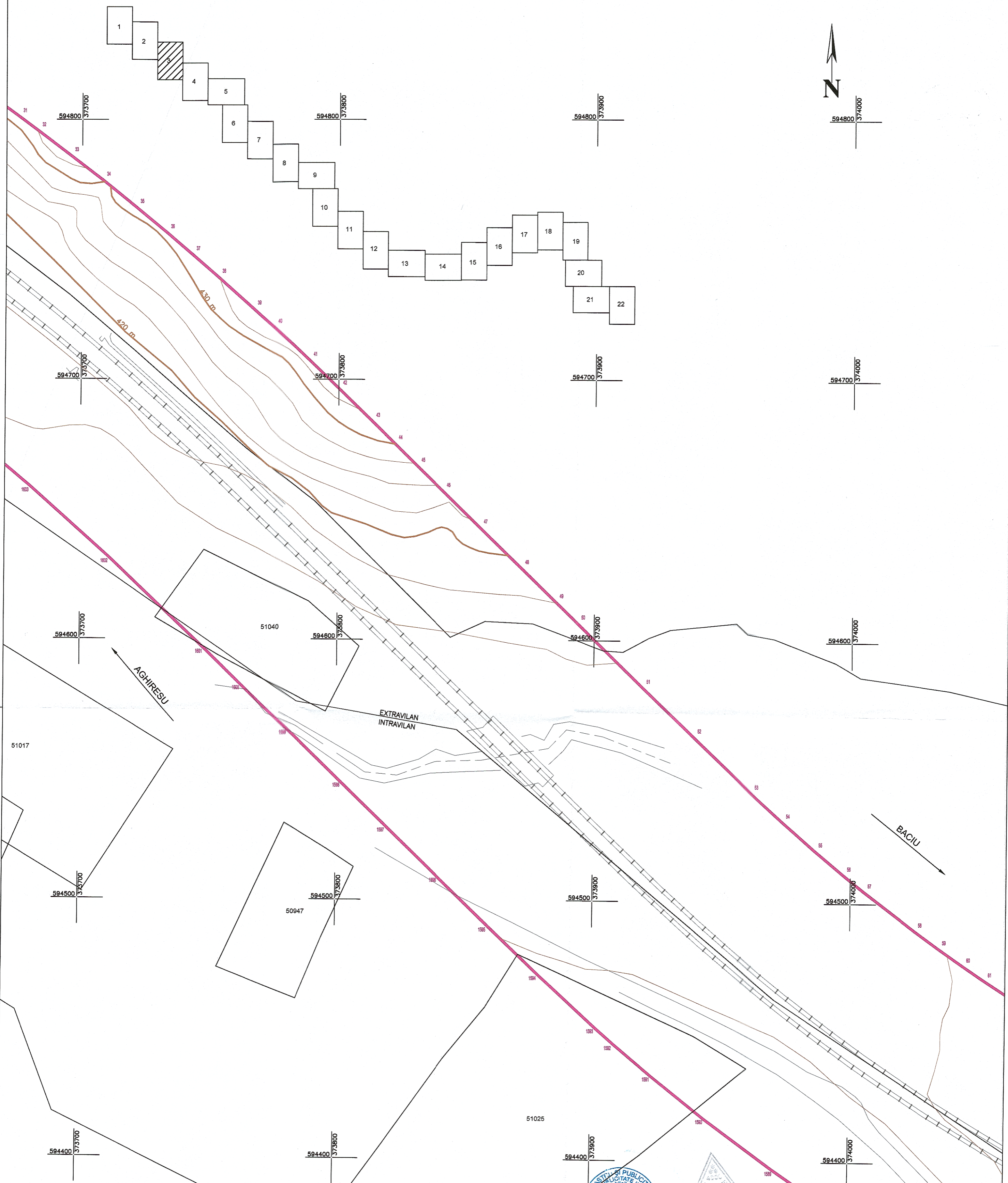

Legenda	
	Contur studiat
	Stalp CF
	Borna Kilometrica
	Cale ferata
	Imobile intabulate
	Drumuri
	Semafor CF
	Limita UAT
	Limita intravilan/extravilan
	Canalizare
	Retele energie electrica
	Macaz
	Consola Cabluri
	Limita Proprietate
	Constructii
	Podet

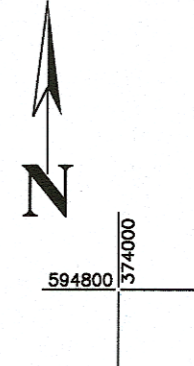

Agentia Nationala de Cadastru si Publicitate Imobiliară
 Oficiul de Cadastru si Publicitate Imobiliară CLUJ
 Nr. de inregistrare: 9899 data: 28.07.17
Dan Alexandru BĂNDUȘ
 Consilier Cadastru
 (prenume si nume al consilierului / inspectorului)

Prezentul document receptionat este
 valabil însoțit de procesul verbal de
 recepție nr. 3113 / data 08.08.17

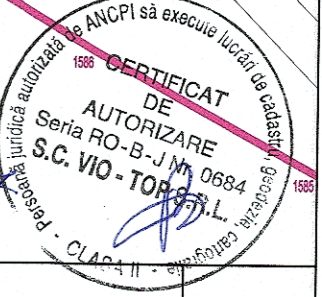

 Autorizatie seria Ro-B Nr. 0426/14.04.2014 Campina, Str. Ecaterina Teodorov, Nr. 430-17 Tel/Fax: 0244-375689 / 0244-306100 SISTEM DE PROIECTARE TOPOGRAFIC 1970 SISTEM DE ALTITUDINI MARE NEAGRA 1975-2014 Semnatura: CATEGORIA:	BENEFICIAR COMPANIA NAȚIONALĂ DE CĂI FERATE „C.F.R.” S.A. B-dul Dinicu Golescu, nr. 38, sector 1,	PLANSA 3/22
	SCARA 1:1000 DATA 07.2017	SUPORT TOPOGRAFIC Reactualizare Studiu de Fezabilitate pentru „Electrificarea și reabilitarea liniei de cale ferată Cluj Napoca – Oradea - Episcopia Bihor” Localitatea Garbau, jud. Cluj