

Legenda	
	Contur studiat
	Stalp CF
	Borna Kilometrica
	Cale ferata
	Imobile intabulate
	Drumuri
	Semafor CF
	Limita UAT
	Limita intravilan/extravilan
	Canalizare
	Rețele energie electrica
	Macaz
	Consola Cabluri
	Limita Proprietate
	Constructii
	Podet

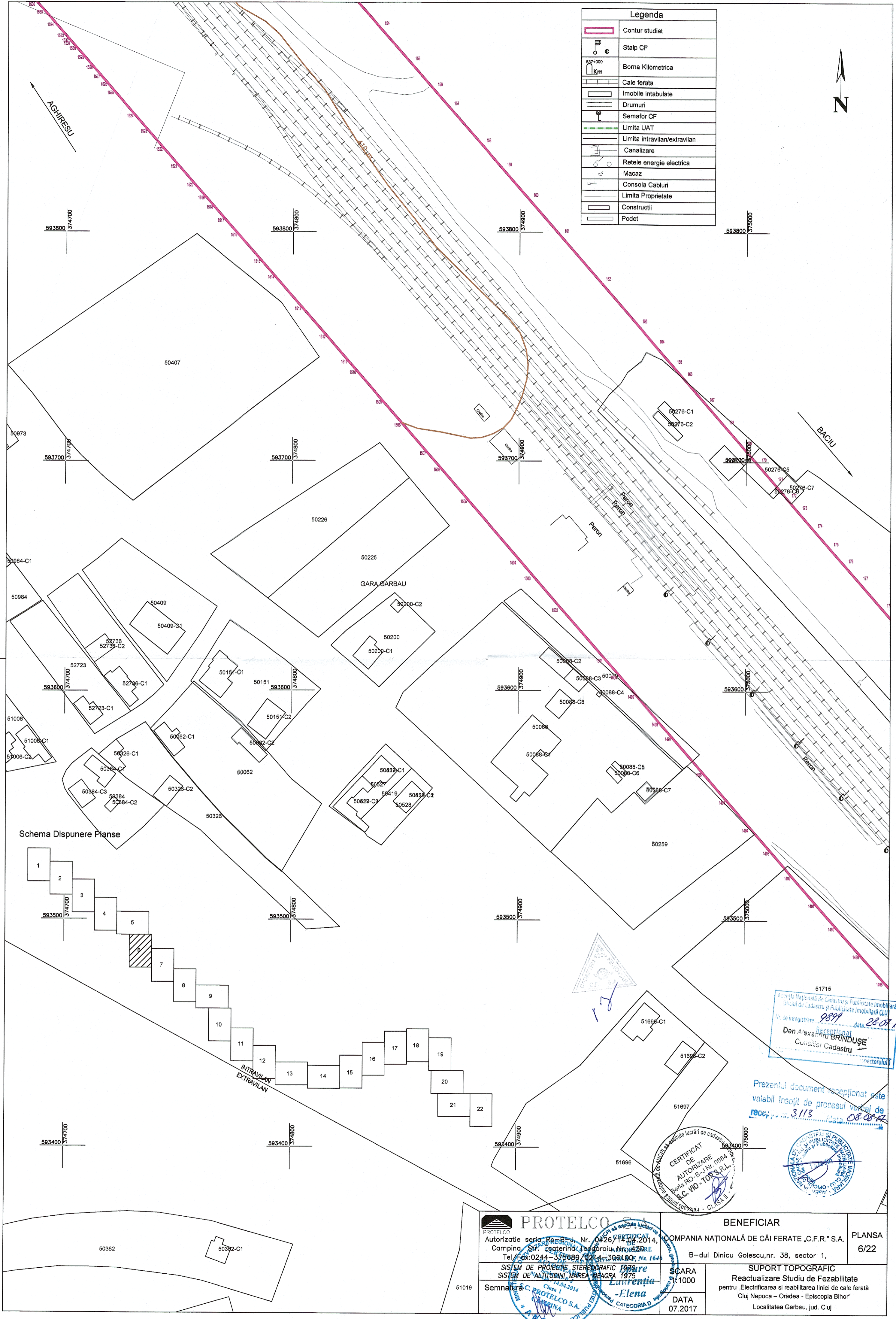

Schema Dispunere Planse

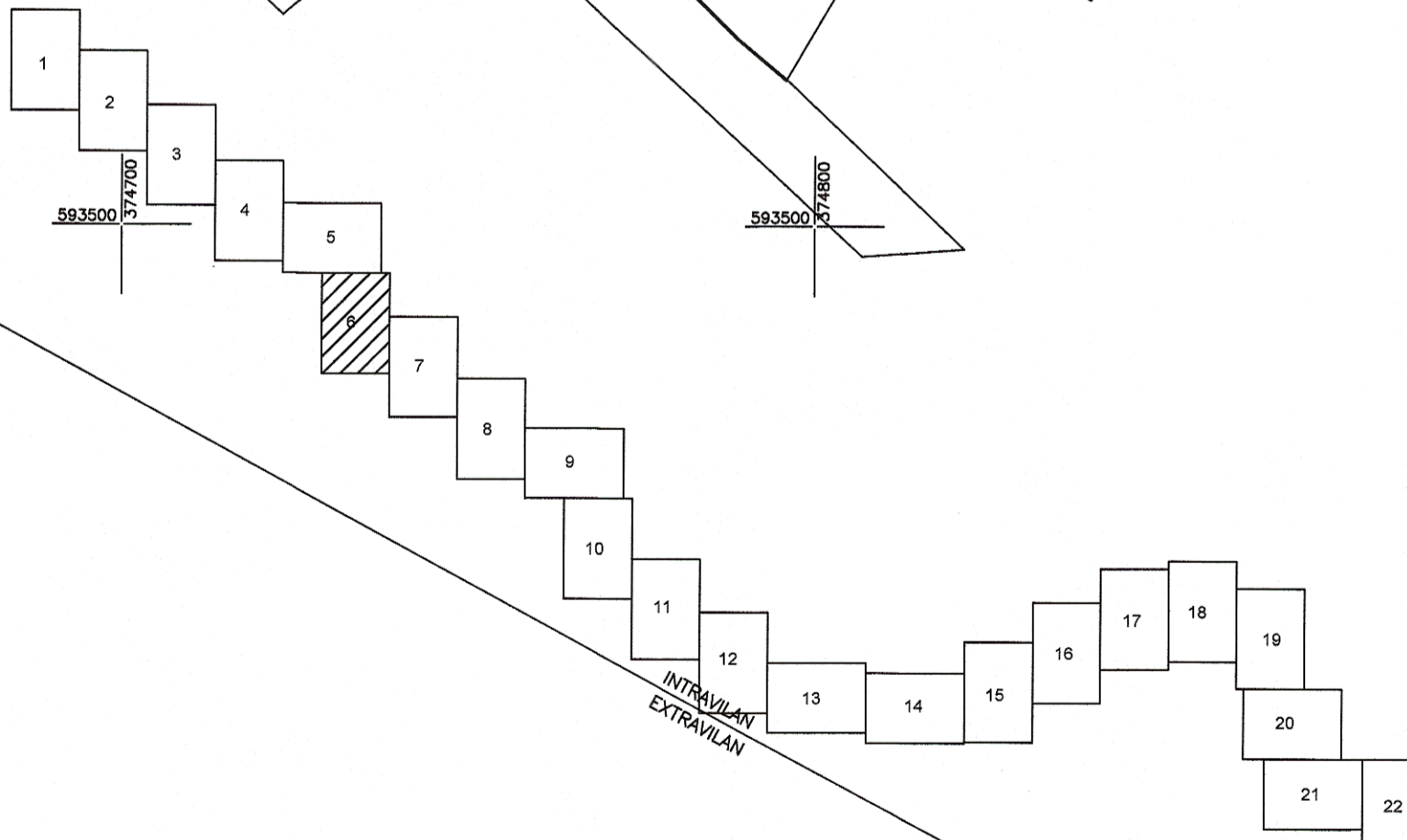

51715
 Autoritatea Națională de Cadastru și Publicitate Imobiliară
 Oficiul de Cadastru și Publicitate Imobiliară CLUJ
 Nr. de înregistrare: 9899 data 28.07.17
 Dan Alexandru BRINDUȘE
 Consulter Cadastru
 Sectorului

Prezentul document recepționat este
 valabil însoțit de procesul verbal de
 recepție nr. 3113 data 08.07.17

CERTIFICAT
 DE
 AUTORIZARE
 Seria RO-B-J/Nr. 1084
 S.C. WQ-TOP S.R.L.
 Clasa I
 14.04.2014

Oficiul de Cadastru și Publicitate Imobiliară
 Cluj Napoca - Episcopia Bihor
 Localitatea Garbau, jud. Cluj

 Autoritate seria RO-B-J/Nr. 0426/P.04.2014, Campina, Str. Ecaterina Teodoroiu, Nr. 330RE Tel./Fax: 0244-375889/0244-306190, Nr. 164 SISTEM DE PROIECTE STEREOGRAFIC 1970 SISTEM DE ALTITUDINI, MAREA NEAGRA 1975 Semnatura S.C. PROTELCO S.A. Clasa I 14.04.2014 CATEGORIA D ANCPPI	BENEFICIAR COMPANIA NAȚIONALĂ DE CĂI FERATE „C.F.R.” S.A. B-dul Dinicu Golescu, nr. 38, sector 1,	PLANSĂ 6/22
	SCARA 1:1000 DATA 07.2017	SUPPORT TOPOGRAFIC Reactualizare Studiu de Fezabilitate pentru „Electricarea și reabilitarea liniei de cale ferată Cluj Napoca – Oradea - Episcopia Bihor” Localitatea Garbau, jud. Cluj