

Schema Dispunere Plansa

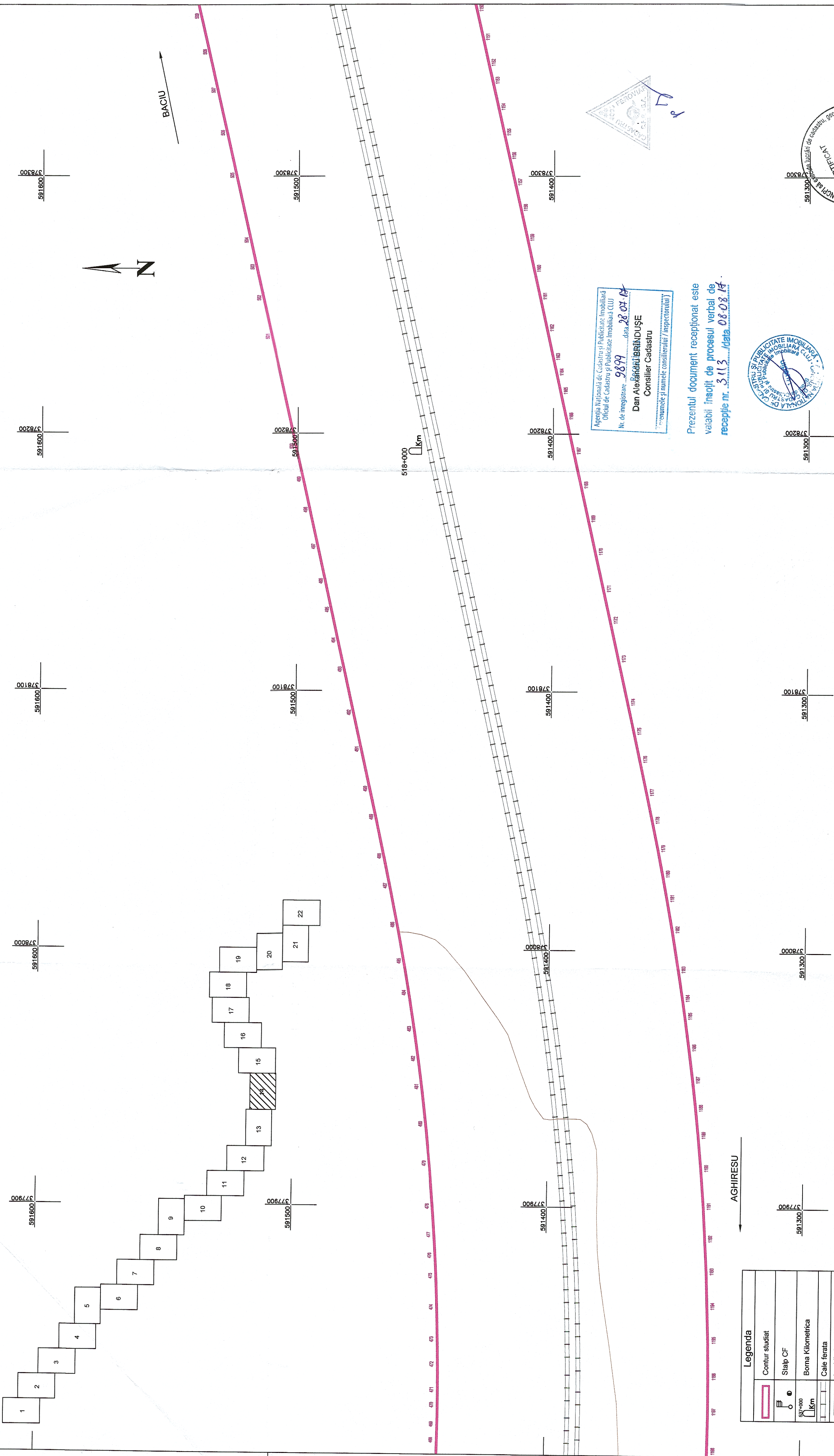

518+000  
Km

Legenda	
	Contur studiat
	Stalp CF
	Borna Kilometrica
	Cale ferata
	Imobile intabulate
	Drumuri
	Semafor CF
	Limita UAT
	Limita intravilan/extravilan
	Canalizare
	Retele energie electrica
	Macaz
	Consola Cabluri
	Limita Proprietate
	Constructii
	Podet

Agencia Nationala de Cadastru si Publicitate Imobiliară  
 Oficiul de Cadastru si Publicitate Imobiliară Cluj  
 Nr. de inregistrare: 9899  
 data: 08.07.14  
**Dan Alexandru BRINDUȘE**  
 Consilier Cadastru  
 (numele și numerele consilierului / inspectorului)

Prezentul document receptionat este  
 valabil înscrit de procesul verbal de  
 recepție nr. 313 / data 08.08.14

AGHIRESU

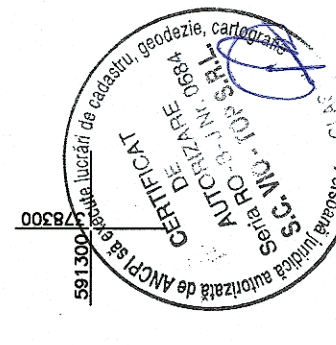
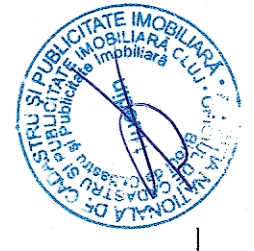

**PROIECTIA REGIONALA S.A.**  
 PROIECTIA REGIONALA S.A.  
 AUTOTRAFIC S.A.  
 Autentitate seria: R- B- N- Nr. 0426 / 14.04.2014,  
 Comandă / Ști DE Efectivitate / Ștețor Nr. 5430  
 14/76082/14-375683/0244-7506109  
**SISTEM DE PROIECTIE STEREOGRAFIC 1970**  
**SISTEM DE ALTUDINI MAREEA NEAGRA 1975**  
 Semnatura  
 Localitatea Garbani, jud. Cluj

**BENEFICIAR**  
 COMPANIA NAȚIONALĂ DE CĂI FERATE „C.F.R.” S.A.  
 PLANSA 14/22  
 B-dul Dincu Colescu, nr. 38, sector 1,  
**SCARA**  
 1:1000  
**DATA**  
 07.2017

**SUPPORT TOPOGRAFIC**  
 Reactualizare Studiului de Fezabilitate  
 pentru „Electrificarea și reabilitarea liniei de cale ferată  
 Cluj Napoca – Oradea – Episcopia Bihor”  
 Localitatea Garbani, jud. Cluj