

Schema Dispunere Planse

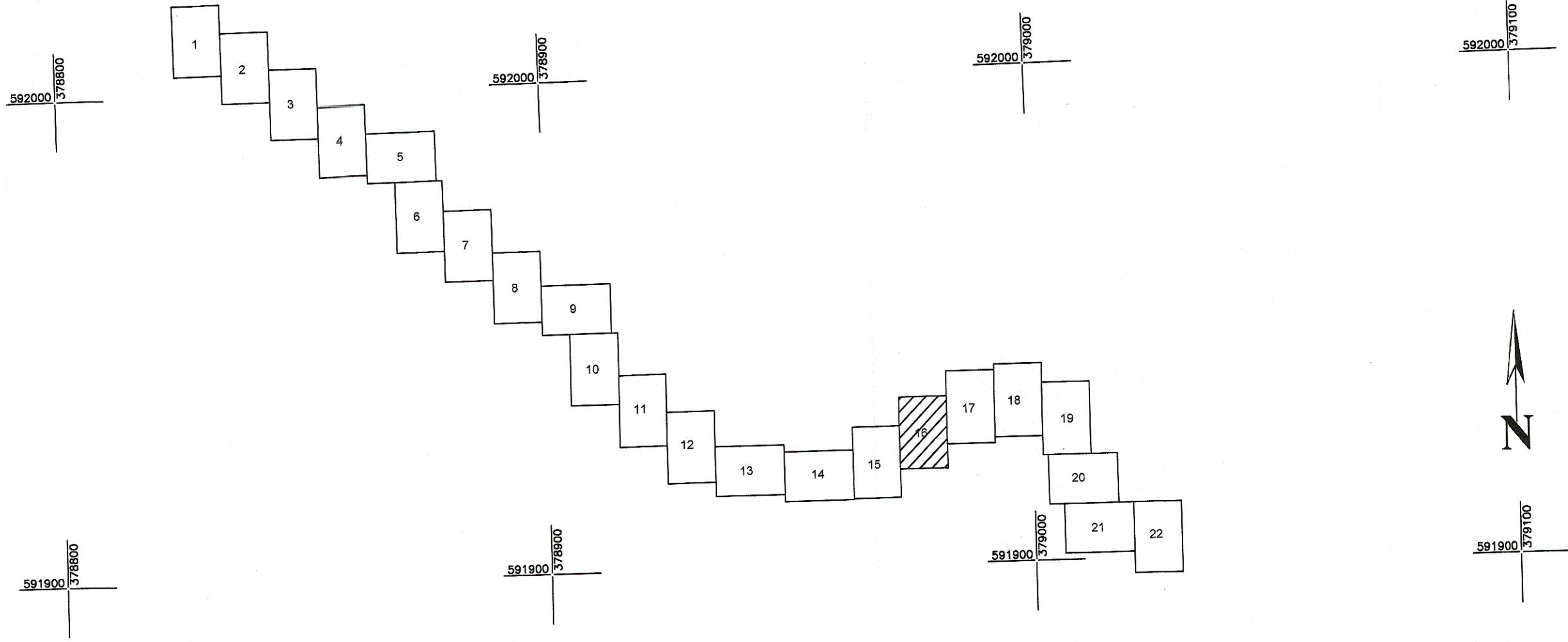

Legenda	
	Contur studiat
	Stalp CF
	Borna Kilometrica
	Cale ferata
	Imobile intabulate
	Drumuri
	Semafor CF
	Limita UAT
	Limita intravilan/extravilan
	Canalizare
	Retele energie electrica
	Macaz
	Consola Cabluri
	Limita Proprietate
	Constructii
	Podet

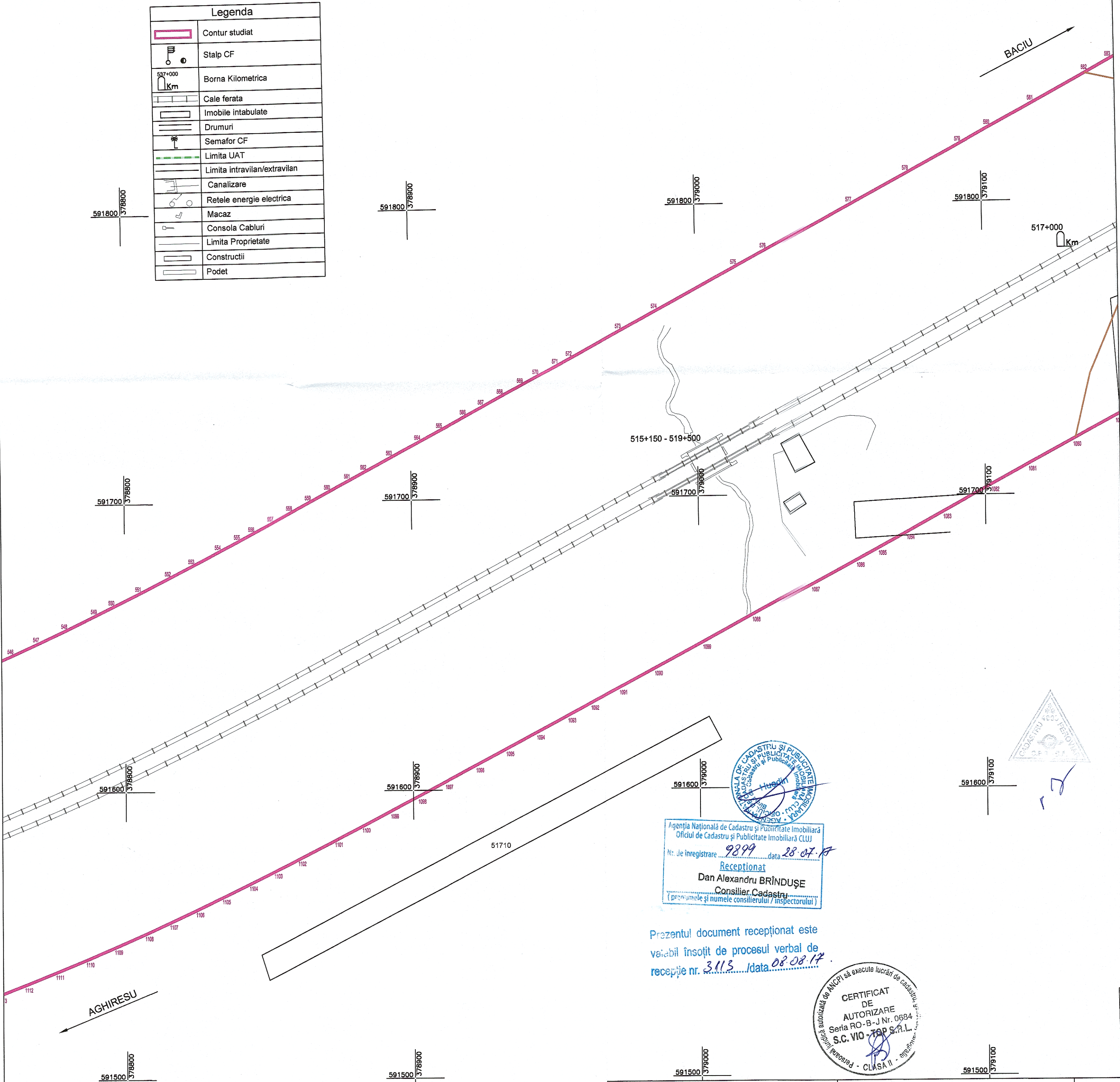

Agentia Nationala de Cadastru si Publicitate Imobiliară
 Oficiul de Cadastru si Publicitate Imobiliară CLUJ
 Nr. de Inregistrare: 9899 data: 28.07.17
Receptionat
Dan Alexandru BRINDUȘE
 Consilier Cadastru
 (prezumele și numele consilierului / inspectorului)

Prezentul document receptionat este
 validabil însoțit de procesul verbal de
 recepție nr. 3.113 data: 08.08.17

CERTIFICAT DE AUTORIZARE
 Seria RO-B-J Nr. 0684
 S.C. VIO - TSP S.R.L.
 CLASA II

 PROTELCO S.A. Autorizație seria Ro-B-J Nr. 0426/KA04.204 Comp. nr. Str. Ecaterina Teodorescu nr. 43D Tel/Fax: 0244-376689/0244-306100 SISTEM DE PROIECTIE SIERODGRAFIC 1970 SISTEM DE ALTIMUDINI MARBA NEAGRA 1975 Semnatura: Elena ANCP	BENEFICIAR COMPANIA NAȚIONALĂ DE CĂI FERATE „C.F.R.” S.A. B-dul Dinicu Golescu, nr. 38, sector 1,	PLANSA 16/22
	SCARA 1:1000 DATA 07.2017	SUPORT TOPOGRAFIC Reactualizare Studiu de Fezabilitate pentru „Electrificarea și reabilitarea liniei de cale ferată Cluj Napoca – Oradea - Episcopia Bihor” Localitatea Garbava, jud. Cluj