

Schema Dispunere Planse

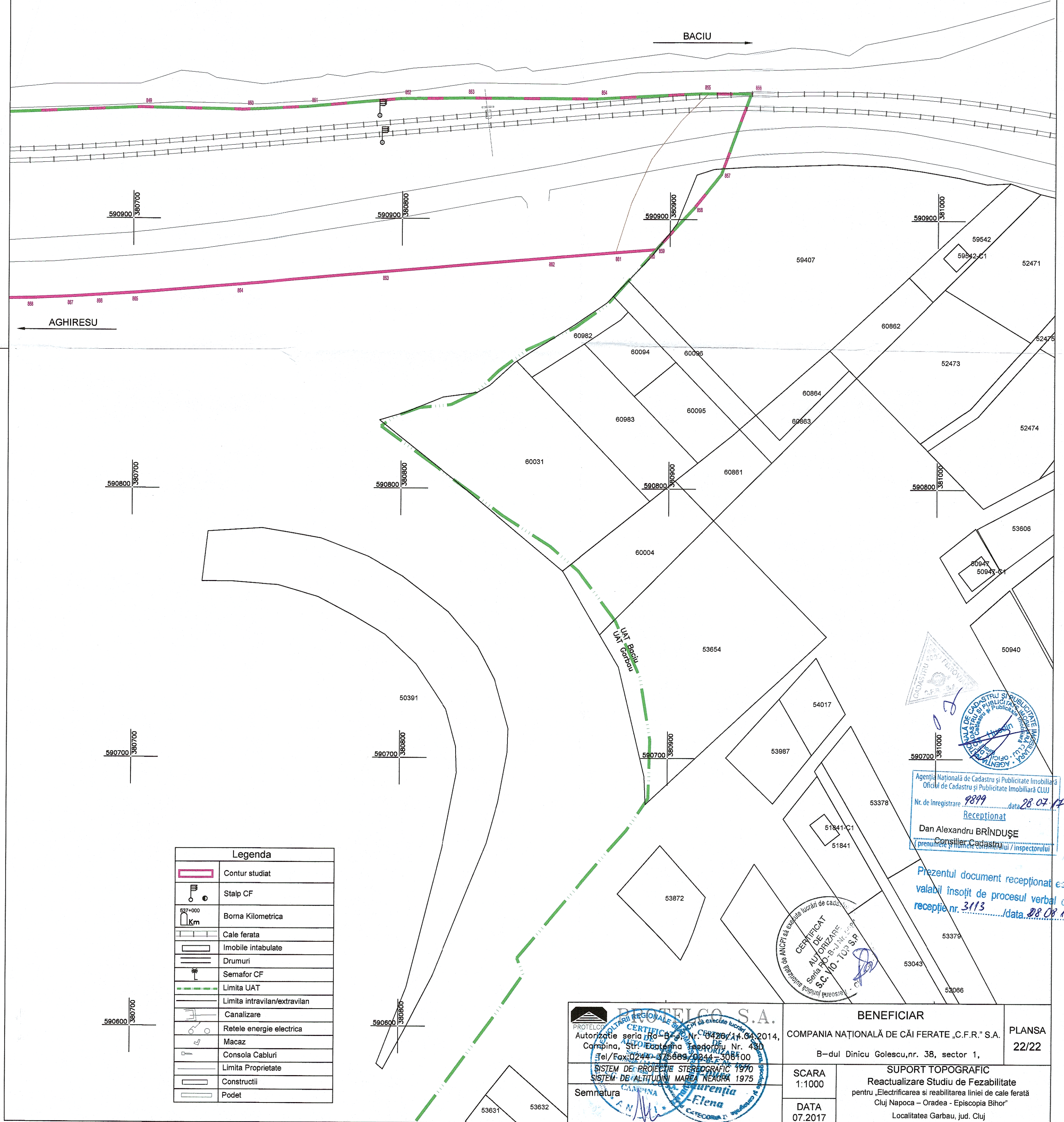
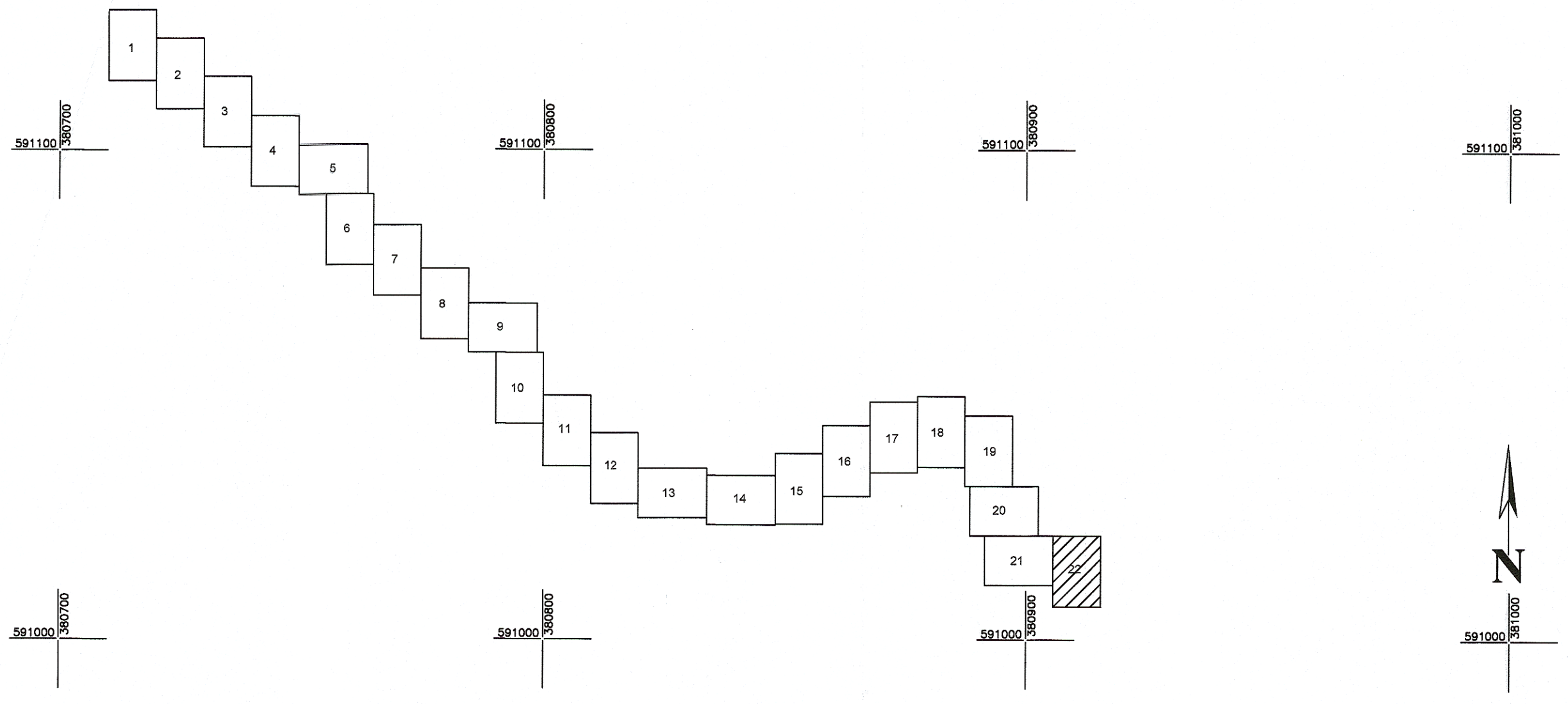

Legenda	
	Contur studiat
	Stalp CF
	Borna Kilometrica
	Cale ferata
	Imobile intabulate
	Drumuri
	Semafor CF
	Limita UAT
	Limita intravilan/extravilan
	Canalizare
	Rețele energie electrica
	Macaz
	Consola Cabluri
	Limita Proprietate
	Constructii
	Podet

AGENTIA NAȚIONALĂ DE CADASTRU ȘI PUBLICITATE IMOBILIARĂ
 OFICIUL DE CADASTRU ȘI PUBLICITATE IMOBILIARĂ CLUJ
 Nr. de înregistrare: 9899 data: 28.07.17
 Receptionat
 Dan Alexandru BRÎNDUȘE
 Consilier Cadastru / Inspectorului

Prezentul document receptionat este valabil însoțit de procesul verbal de recepție nr. 3113 data 28.08.17

 PROTECO S.A. Autorizație seria IR - B nr. 0426/14.04.2014, Campina, Str. Ecaterina Teodorcu Nr. 43D Tel/Fax: 0244-575689/0244-308100 SISTEM DE PROIECTE STEREOGRAFIC 1970 SISTEM DE ALTITUDINI MARE NEGRĂ 1975 Semnatuța Elena	BENEFICIAR COMPANIA NAȚIONALĂ DE CĂI FERATE „C.F.R.” S.A. B-dul Dinicu Golescu, nr. 38, sector 1,		PLANSA 22/22
	SCARA 1:1000 DATA 07.2017	SUPORT TOPOGRAFIC Reactualizare Studiu de Fezabilitate pentru „Electrificarea și reabilitarea liniei de cale ferată Cluj Napoca – Oradea - Episcopia Bihor” Localitatea Garbau, jud. Cluj	