

Clădire district Stana - Plan parter

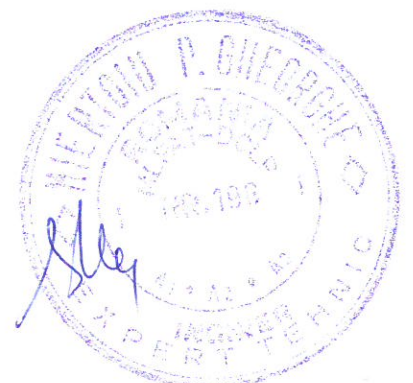
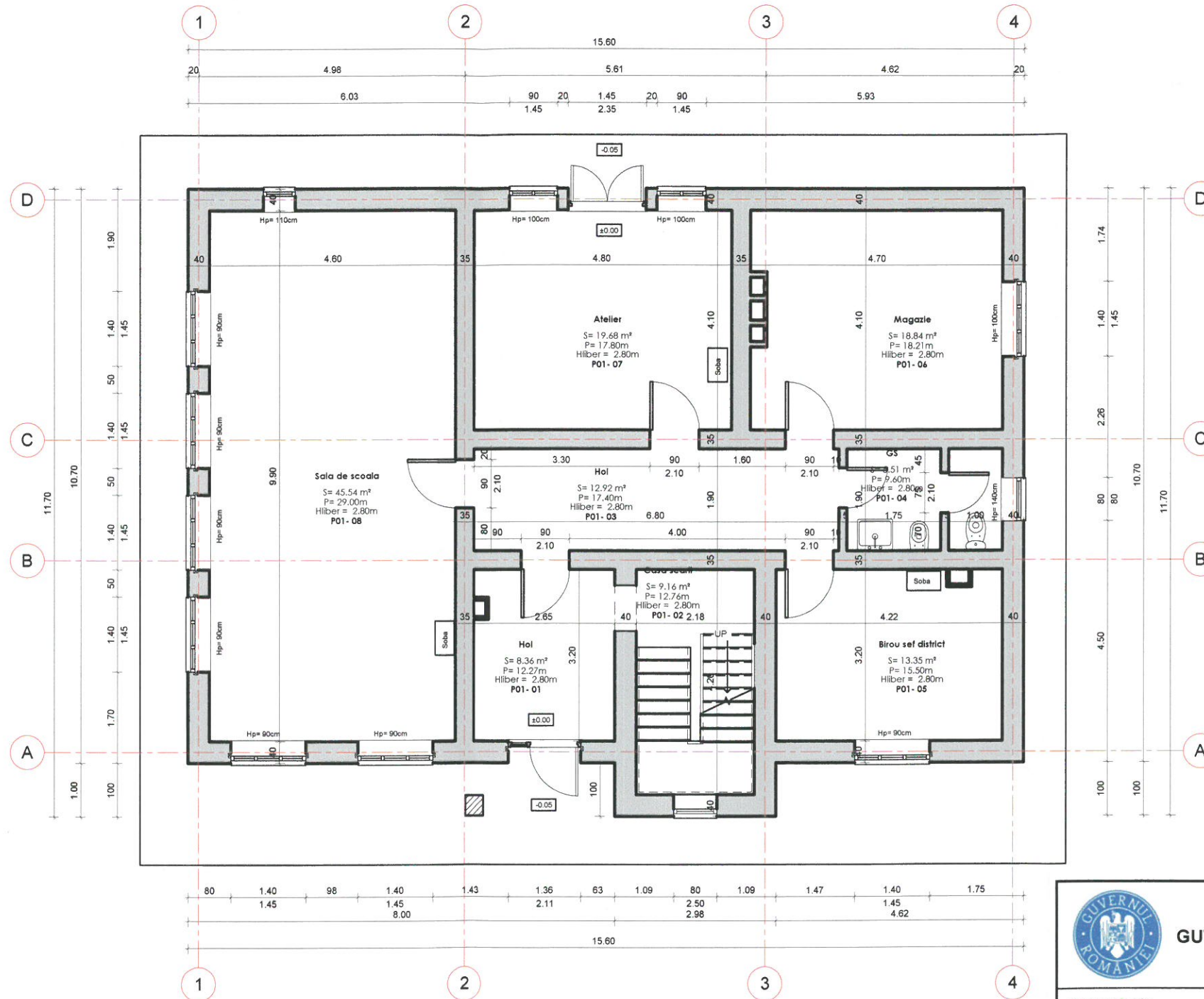

GUVERNUL ROMÂNIEI		P.O.I.M.		PROIECT FINANȚAT DE UNIUNEA EUROPEANĂ	
BENEFICIAR: COMPANIA NAȚIONALĂ DE CĂI FERATE C.N.C.F. "C.F.R." S.A.					
PROIECTANT: ASOCIEREA: acciona & BAIKONS <small>Ingenieria</small>			DENUMIRE PROIECT: REACTUALIZARE STUDIU DE FEZABILITATE PENTRU "ELECTRIFICAREA ȘI REABILITAREA LINIEI DE CALE FERATĂ CLUJ - ORADEA - EPISCOPIA BIHOR"		
EXPERT SECUNDAR: NUME: ing. Sonia PETREA SEMNATURA:		OBIECT: LUCRĂRI CIVILE ÎN STAȚII			
EXPERT PRINCIPAL: NUME: ing. Mihaela STAIU SEMNATURA:		DENUMIRE PLAN: JUDEȚUL SĂLAJ CLĂDIRE DISTRICT STANA - RELEVU - PLAN PARTER			
CEC/MP: NUME: ing. Stelian VARĂ-OROS SEMNATURA:		EXEMPLAR NR.: COD PLAN: ET 36 L0 11 R003 001 000			
DATA: 08.2017		SCARA: 1:100		EXEMPLAR NR.:	