

Plan intervenții
Clădire călători Stana - Plan parter
Varianta Minimală

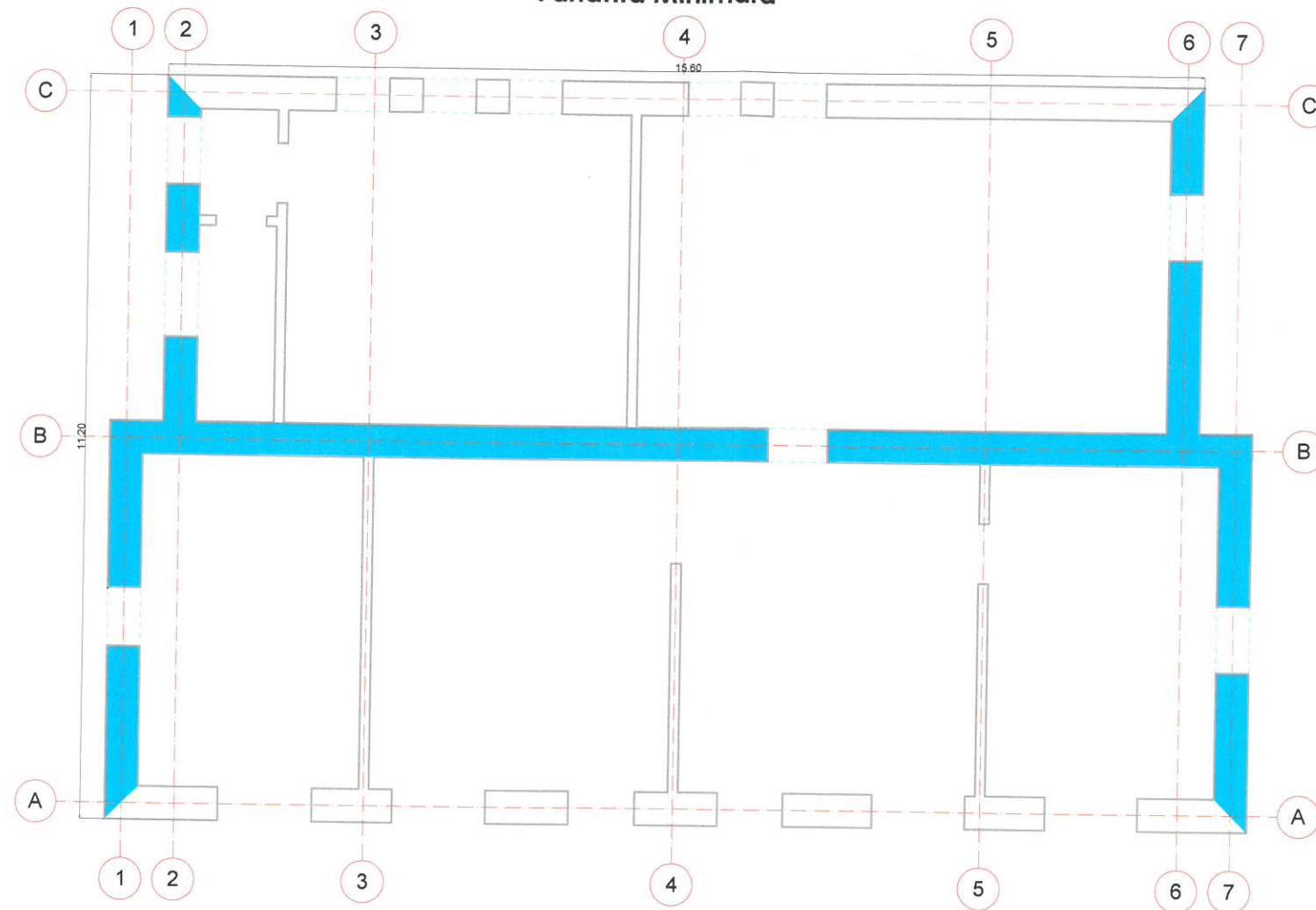

LEGENDA

- camasuire pe ambele fete, cu plase sudate Ø 4/100/100 mm și mortar ciment M10-T(M100T) de 3.5 cm grosime
- camasuire a zonelor cu goluri, cu aceleși dimensiuni a mortarului/ betonului și a plaselor precum suprafețele învecinate

GUVERNUL ROMÂNIEI			PROIECT FINANȚAT DE UNIUNEA EUROPEANĂ
COMPANIA NAȚIONALĂ DE CĂI FERATE C.N.C.F. "C.F.R." S.A.			
PROIECTANT: ASOCIEREA:		DENUMIRE PROIECT: REACTUALIZARE STUDIU DE FEZABILITATE PENTRU "ELECTRIFICAREA ȘI REABILITAREA LINIEI DE CALE FERATĂ CLUJ - ORADEA - EPISCOPIA BIHOR"	
EXPERT SECUNDAR EXPERT PRINCIPAL CEC/MP	NUME ing. Sonia PETREA ing. Mihaela STAIUCU ing. Stelian VARĂ-OROS	SEMNATURA 	OBIECT: LUCRĂRI CIVILE ÎN STAȚII
DATA: 08.2017		SCARA: 1:100	DENUMIRE PLAN: JUDEȚUL SĂLAJ CLĂDIRE CĂLĂTORI STANA - PLAN INTERVENȚII - PARTER - VARIANTA MINIMALĂ
EXEMPLAR NR.:		COD PLAN: ET 36 L0 11 R 001 003 000	