

Plan intervenții
Clădire călători Stana - Plan parter
Varianta Maximală

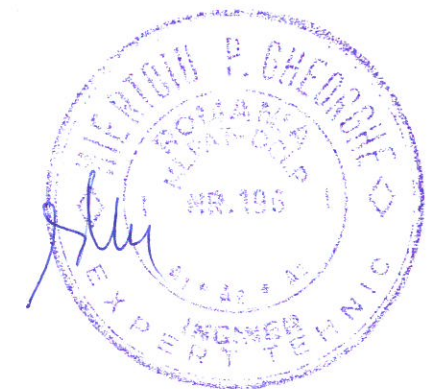
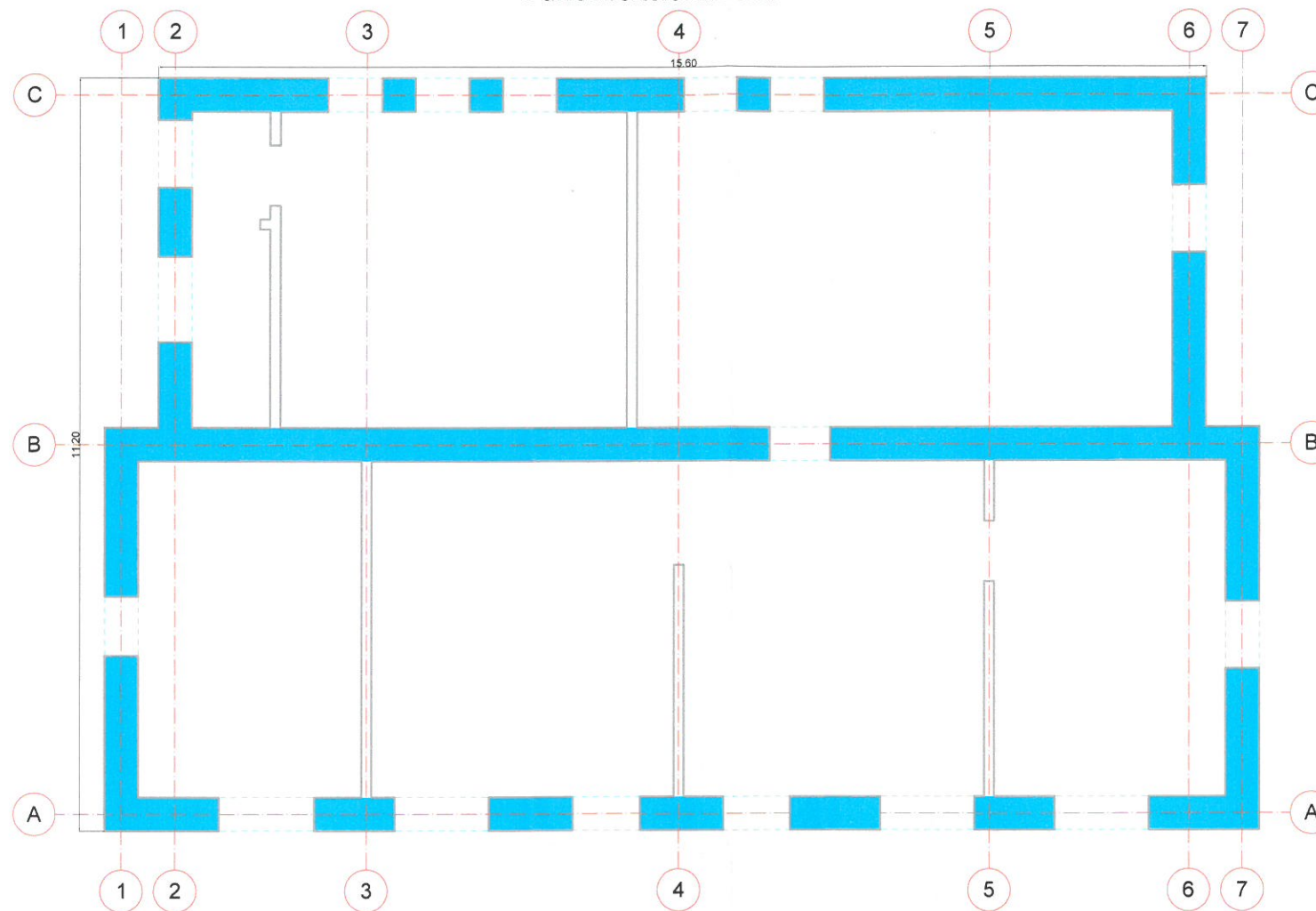

LEGENDA

- camăsuire pe ambele fețe, cu plase sudate Ø 4/100/100 mm și mortar ciment M10-T(M100 T) de 3.5 cm grosime
- camăsuire a zonelor cu goluri, cu aceleși dimensiuni a mortarului betonului și a plaselor precum suprafețele învecinate

	GUVERNUL ROMÂNIEI	P.O.I.M.		PROIECT FINANȚAT DE UNIUNEA EUROPEANĂ
BENEFICIAR:		 COMPANIA NAȚIONALĂ DE CĂI FERATE C.N.C.F. "C.F.R." S.A.		
PROIECTANT:		 ASOCIEREA: acciona & BAICOMS Ingenieria		DENUMIRE PROIECT: REACTUALIZARE STUDIU DE FEZABILITATE PENTRU "ELECTRIFICAREA ȘI REABILITAREA LINIEI DE CALE FERATĂ CLUJ - ORADEA - EPISCOPIA BIHOR"
EXPERT SECUNDAR	NUME	SEMNATURA	OBIECT: LUCRĂRI CIVILE ÎN STAȚII	
EXPERT PRINCIPAL	ing. Sonia PETREA		DENUMIRE PLAN: JUDEȚUL SĂLAJ CLĂDIRE CĂLĂTORI STANA - PLAN INTERVENȚII - PARTER - VARIANTA MAXIMALĂ	
CEC/MP	ing. Mihaela STAIU			
DATA: 08.2017		SCARA: 1:100	EXEMPLAR NR.:	COD PLAN: ET 36 L0 11 R 001 004 000