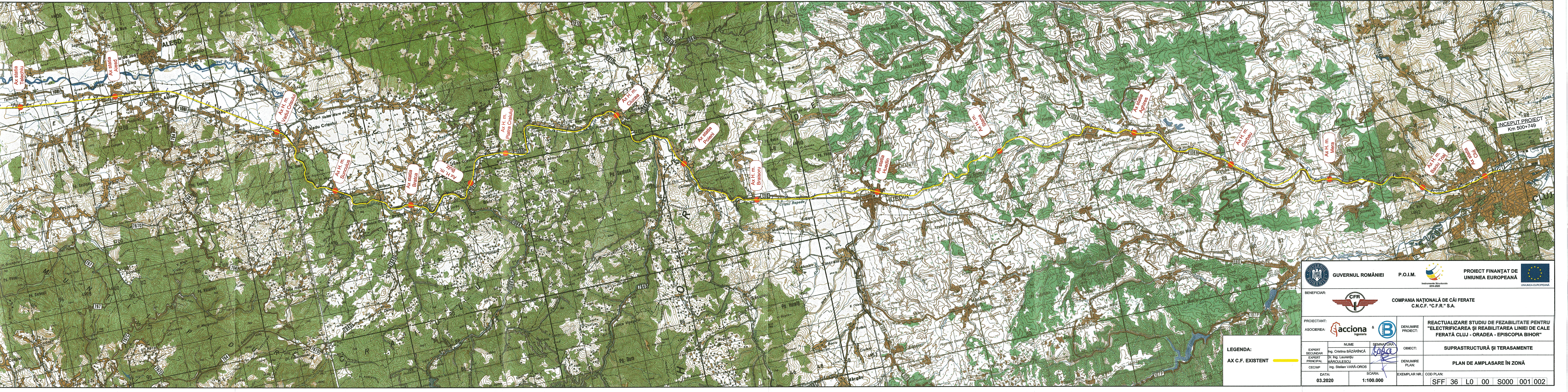
INCEPUT PROIECT
Km 500+749
Ax statia Cluj
Ax H. m. Baciu Triaj
Ax H. m. Mera
Ax H. m. Garbau
Ax statia Aghires
Ax H. m. Stana
Ax statia Huedin
Ax H. m. Braisoru
Ax statia Poieni
Ax H. m. Ciucea
Ax H. m. Piatra Craiului
Ax H. m. Bulz
Ax statia Bratca
Ax H. m. Suncuius
Ax H. m. Vadul Crisului
Ax statia Alesd
Ax statia Telechiu
CLUJ
HUEDIN
ALESD

LEGENDA:

AX C.F. EXISTENT 🟨

GUVERNUL ROMÂNIEI	**P.O.I.M.**	Instrumente Structurale 2014-2020	**PROIECT FINANŢAT DE UNIUNEA EUROPEANĂ** UNIUNEA EUROPEANĂ
BENEFICIAR:	**COMPANIA NAŢIONALĂ DE CĂI FERATE C.N.C.F. "C.F.R." S.A.**		
PROIECTANT: ASOCIEREA: acciona Ingeniería & BAICONS	DENUMIRE PROIECT:	**REACTUALIZARE STUDIU DE FEZABILITATE PENTRU "ELECTRIFICAREA ŞI REABILITAREA LINIEI DE CALE FERATĂ CLUJ - ORADEA - EPISCOPIA BIHOR"**	

	NUME	SEMNATURA		
EXPERT SECUNDAR	Ing. Cristina BĂZĂRÎNCĂ		OBIECT:	**SUPRASTRUCTURĂ ŞI TERASAMENTE**
EXPERT PRINCIPAL	Dr. Ing. Laurenţiu MĂRCULESCU		DENUMIRE PLAN:	**PLAN DE AMPLASARE ÎN ZONĂ**
CEC/MP	ing. Stelian VARĂ-OROS			

DATA:	SCARA:	EXEMPLAR NR.:	COD PLAN:
03.2020	1:100.000		SFF 36 L0 00 S000 001 002

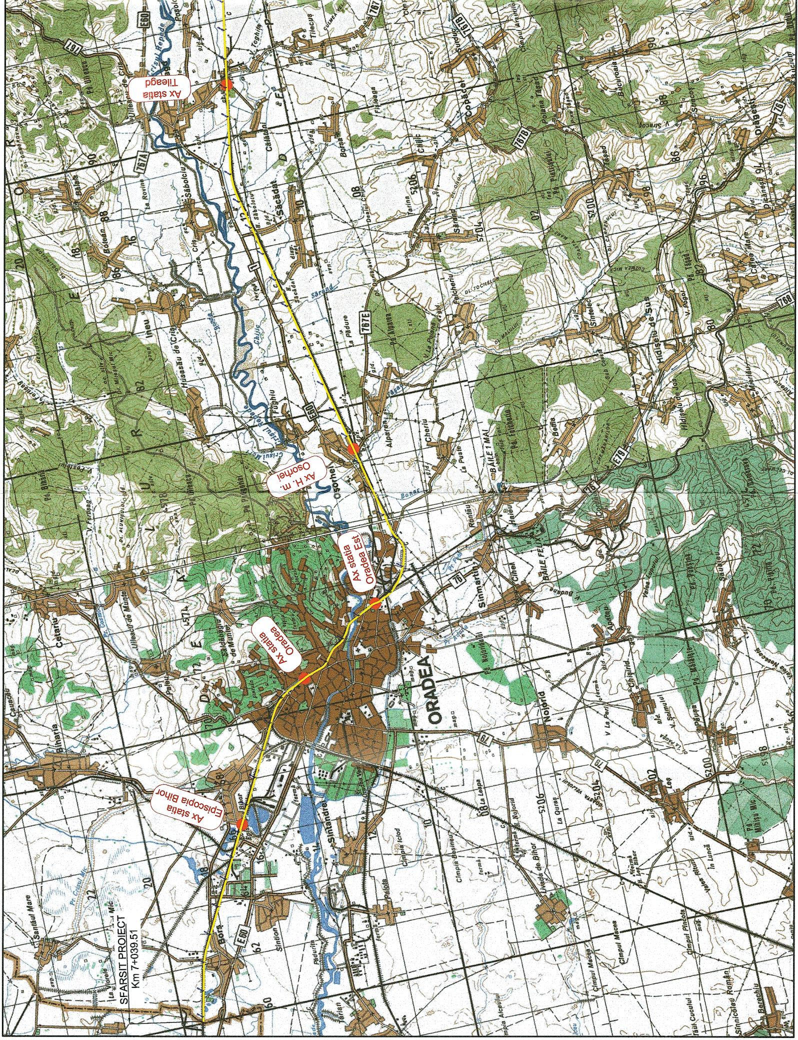
Ax statia Tileagd
Ax H. m. Osorhei
Ax statia Oradea Est
Ax statia Oradea
Ax statia Episcopia Bihor
SFARSIT PROIECT
Km 7+039.51
ORADEA