

A	Indice	Data	Modificare	Proiectant	Aprobat	Aprobat
		GVERNUL ROMÂNIEI		P.O.I.M.		
UNIUNEA EUROPEANĂ				Instrumente Structurale 2014-2020		UNIUNEA EUROPEANĂ
BENEFICIAR:						
		COMPANIA NAȚIONALĂ DE CĂI FERATE C.N.C.F. "C.F.R." S.A.				
PROIECTANT ASOCIEREA:				LUCRARE:		
		NUME		SEMNATURA		
PROIECTAT		ing. Andrei RADU		DENUMIRE PLAN:		
VERIFICAT		ing. Claudiu NEDEIANU		JUDEȚUL CLUJ, UAT BACIU, UAT CLUJ NAPOCA PLAN DE SITUAȚIE		
EXPERT CHEIE PODURI		ing. Cristina VARĂ-OROS		EXEMPLAR NR.:		
DATA: 11.2017		SCĂRA: 1:1000		FAZA PROIECT: AVIZE		NUMAR PROIECT: 36
				NUMAR PLAN: 01		
Este interzisă copierea, multiplicarea și împrumutarea documentației fără aprobarea scrisă a S.C. BAICONS IMPEX S.R.L. București						

Delgaz Grid S.A.

Prezentul plan de situație însoțește avizul nr. 26.11.2017 din data de 26.11.2017

## Schema racordare planse

Date: 26.11.2017

Coord. Echipa Acces, Intocmit

Valabilitatea avizului se prelungește până la data de 23.11.2017

Date: 23.11.2017

Coord. Echipa Acces, Nume și prenume, semnătura

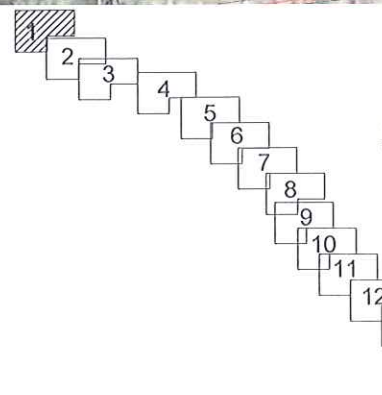



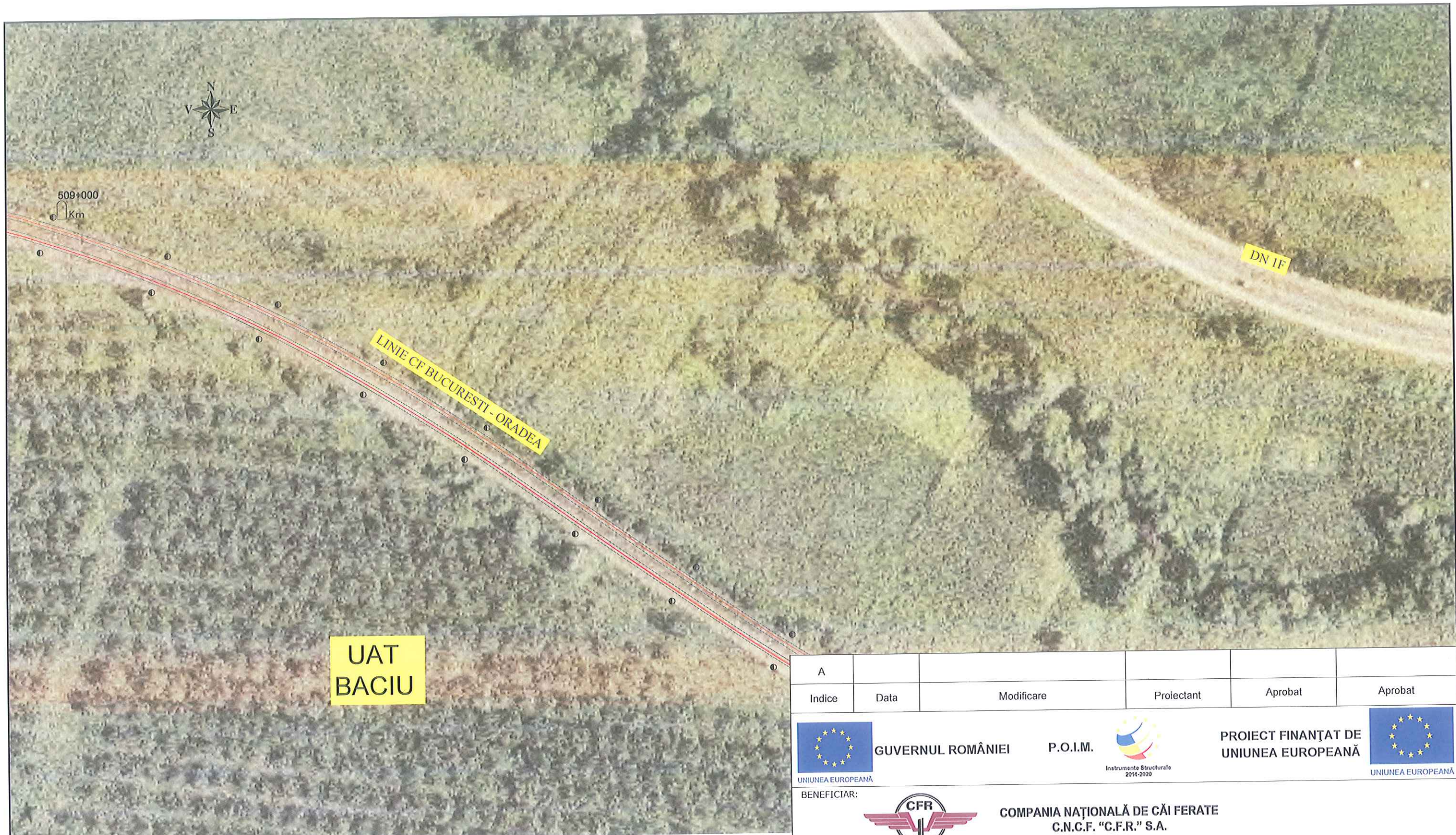

**UAT  
BACIU**

A					
Indice	Data	Modificare	Proiectant	Aprobat	Aprobat

**GUVERNUL ROMÂNIEI**

**P.O.I.M.**

**PROIECT FINANȚAT DE UNIUNEA EUROPEANĂ**



**COMPANIA NAȚIONALĂ DE CĂI FERATE C.N.C.F. "C.F.R." S.A.**

PROIECTANT ASOCIEREA:		LUCRARE:	<b>ELECTRIFICAREA ȘI REABILITAREA LINIEI DE CALE FERATĂ CLUJ - ORADEA - EPISCOPIA BIHOR</b>		
PROIECTAT	NUME: ing. Andrei RADU SEMNATURA: [Signature]	DENUMIRE PLAN:	JUDEȚUL CLUJ, UAT BACIU, UAT CLUJ NAPOCA PLAN DE SITUAȚIE		
VERIFICAT	ing. Claudiu NEDEIANU	EXEMPLAR NR.:	FAZA PROIECT: AVIZE	NUMAR PROIECT: 36	NUMAR PLAN: 02
EXPERT CHEIE PODURI	ing. Cristina VARĂ-OROS	DATA: 11.2017	SCARA: 1:1000		

Delgaz Grid S.A.  
 Prezentul plan de situație însoțește avizul nr. 2048/2120 din data de 24.11.2017  
**Schema racordare planse**  
 Data: 24.11.2017  
 Coord. Echipa Acces, Întocmit,  
 Valabilitatea avizului se prelungește până la data de 22  
 Coord. Echipa Acces, \_\_\_\_\_  
 Nume și prenume, semnătura \_\_\_\_\_

Este interzisă copierea, multiplicarea și împrumutarea documentației fără aprobarea scrisă a S.C. BAICONS IMPEX S.R.L. București

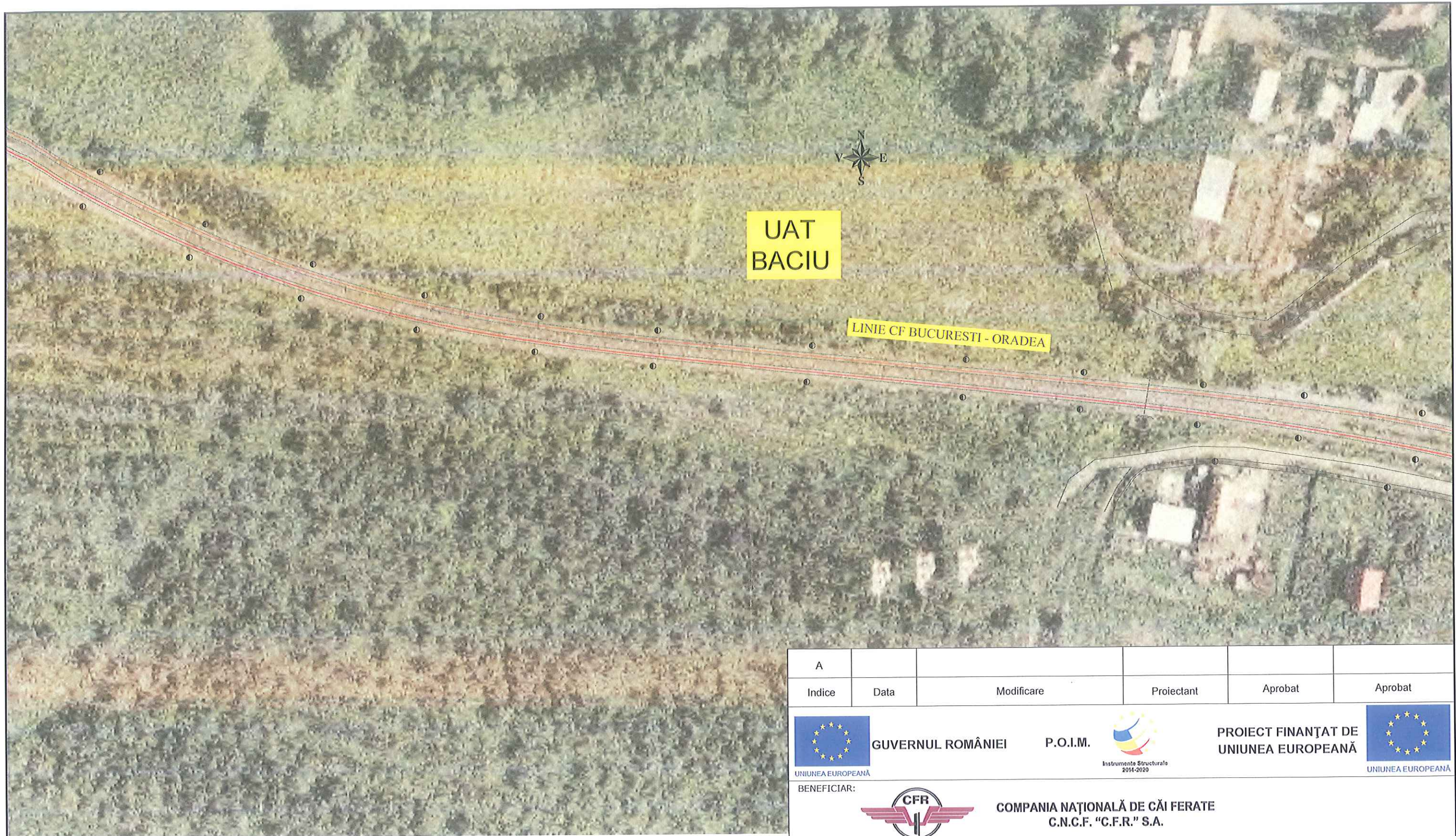



**UAT  
BACIU**

**LINIE CF BUCURESTI - ORADEA**

A	Indice	Data	Modificare	Proiectant	Aprobat	Aprobat

	<b>GUVERNUL ROMÂNIEI</b>	<b>P.O.I.M.</b>		<b>PROIECT FINANȚAT DE UNIUNEA EUROPEANĂ</b>	
<small>UNIUNEA EUROPEANĂ</small>		<small>Instrumente Structurale 2014-2020</small>		<small>UNIUNEA EUROPEANĂ</small>	
<b>BENEFICIAR:</b>					
<b>COMPANIA NAȚIONALĂ DE CĂI FERATE C.N.C.F. "C.F.R." S.A.</b>					
<b>PROIECTANT ASOCIEREA:</b>			<b>LUCRARE:</b>		
<b>acciona</b> & Ingenieria			<b>ELECTRIFICAREA ȘI REABILITAREA LINIEI DE CALE FERATĂ CLUJ - ORADEA - EPISCOPIA BIHOR</b>		
<b>PROIECTAT</b>			<b>DENUMIRE PLAN:</b>		
ing. Andrei RADU			JUDEȚUL CLUJ, UAT BACIU, UAT CLUJ NAPOCA		
<b>VERIFICAT</b>			<b>PLAN DE SITUATIE</b>		
ing. Claudiu NEDEIANU					
<b>EXPERT CHEIE PODURI</b>			<b>EXEMPLAR NR.:</b>		
ing. Cristina VARĂ-OROS			FAZA PROIECT: <b>AVIZE</b>		
<b>DATA:</b>		<b>SCARA:</b>		<b>NUMAR PROIECT:</b>	
11.2017		1:1000		36	
<b>NUMAR PLAN: 03</b>					

Delgaz Grid S.A.

Prezentul plan de situație însoțește avizul nr. 210782100 din data de 24.11.2017

**Schema racordare planse** Data: 24.11.2017

Coord. Echipa Acces, Întocmit

Valabilitatea avizului se prelungește până la data de \_\_\_\_\_

Coord. Echipa Acces, Nume și prenume, semnătura

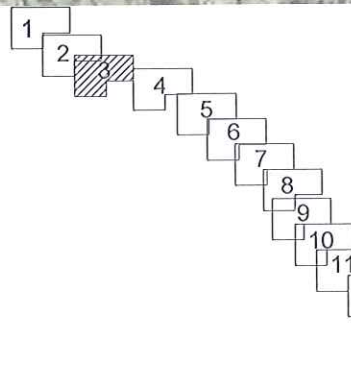

Este interzisă copierea, multiplicarea și împrumutarea documentației fără aprobarea scrisă a S.C.BAICONS IMPEX S.R.L. București



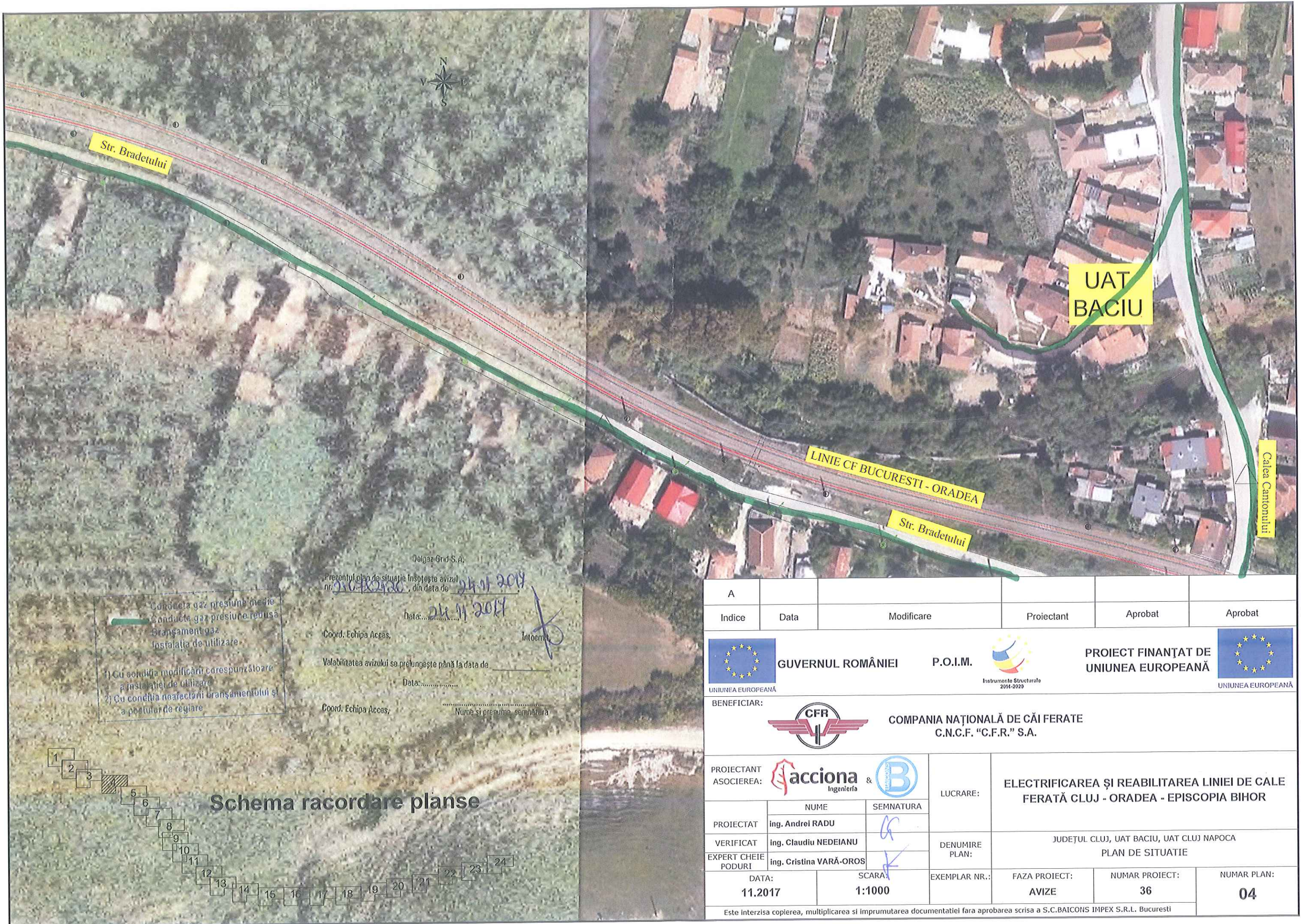

Conducta gaz presiune medie  
 Conducta gaz presiune redusă  
 Branșament gaz  
 Instalația de utilizare  
 1) Cu condiția modificării corespunzătoare a instalației de utilizare  
 2) Cu condiția reafectării branșamentului și a postului de reglare

Delgaz Grid S.A.  
 Prezentul plan de situație însoțește avizul nr. *24.01.2017* din data de *24.01.2017*  
 Data: *24.01.2017*  
 Coord. Echipa Acces, *[Signature]*  
 Valabilitatea avizului se prelungește până la data de .....  
 Data: .....  
 Coord. Echipa Acces, .....  
 Nume și prenume, semnătura

**Schema racordare planse**



A					
Indice	Data	Modificare	Proiectant	Aprobat	Aprobat
		<b>GUVERNUL ROMÂNIEI</b>	<b>P.O.I.M.</b>	<b>PROIECT FINANȚAT DE UNIUNEA EUROPEANĂ</b>	
		<b>UNIUNEA EUROPEANĂ</b>			
<b>BENEFICIAR:</b>					
		<b>COMPANIA NAȚIONALĂ DE CĂI FERATE C.N.C.F. "C.F.R." S.A.</b>			
<b>PROIECTANT ASOCIEREA:</b>				<b>LUCRARE:</b>	
<b>PROIECTAT</b>		NUME ing. Andrei RADU	SEMNATURA <i>[Signature]</i>	<b>ELECTRIFICAREA ȘI REABILITAREA LINIEI DE CALE FERATĂ CLUJ - ORADEA - EPISCOPIA BIHOR</b>	
<b>VERIFICAT</b>		ing. Claudiu NEDEIANU	<i>[Signature]</i>	JUDEȚUL CLUJ, UAT BACIU, UAT CLUJ NAPOCA	
<b>EXPERT CHEIE PODURI</b>		ing. Cristina VARĂ-OROS	<i>[Signature]</i>	<b>PLAN DE SITUAȚIE</b>	
DATA: <b>11.2017</b>		SCARA: <b>1:1000</b>		EXEMPLAR NR.: <b>AVIZE</b>	FAZA PROIECT: <b>AVIZE</b>
				NUMAR PROIECT: <b>36</b>	NUMAR PLAN: <b>04</b>
Este interzisă copierea, multiplicarea și împrumutarea documentației fără aprobarea scrisă a S.C. BAICONS IMPEX S.R.L. București					



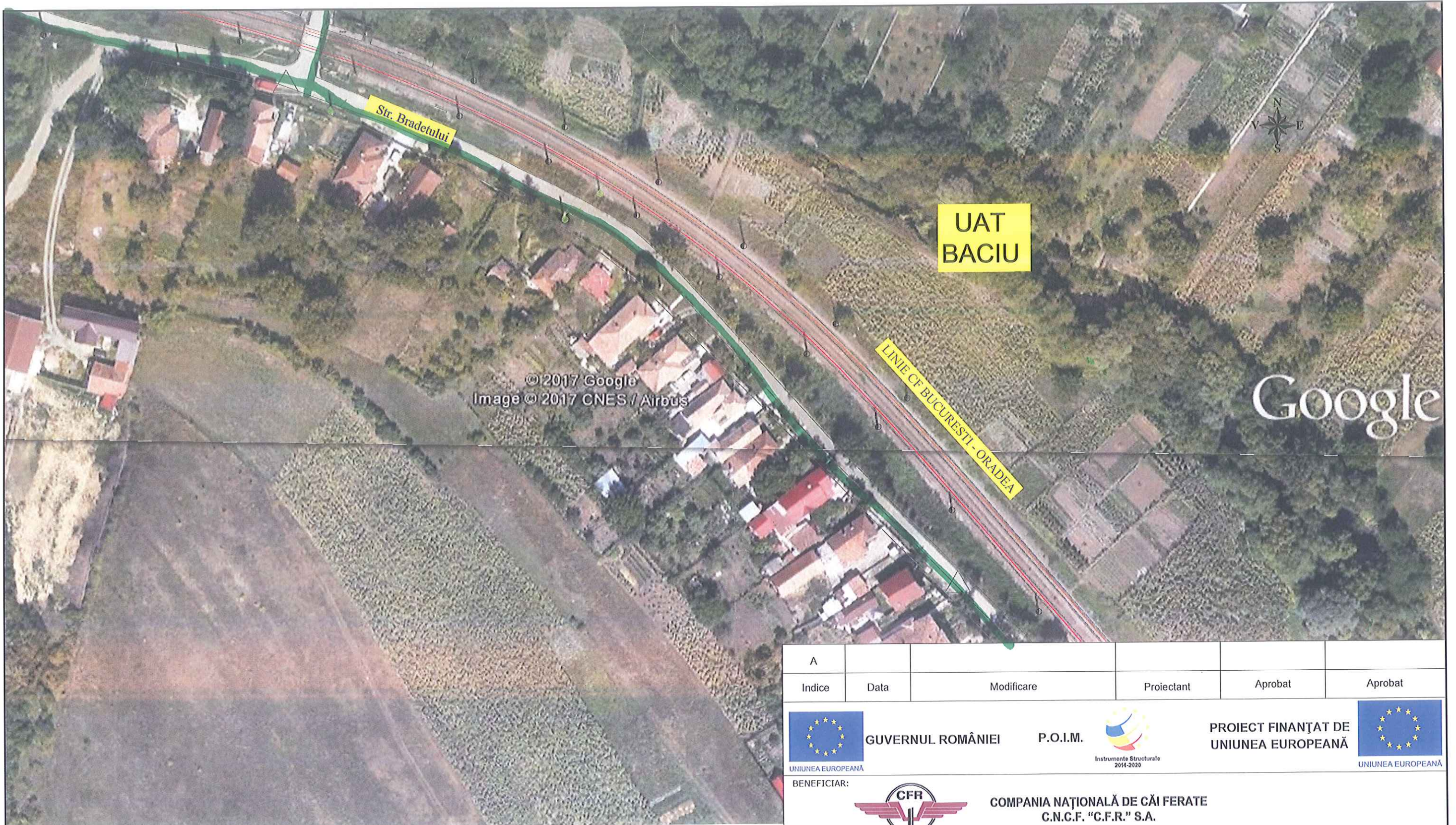

© 2017 Google  
Image © 2017 CNES / Airbus

Google

A					
Indice	Data	Modificare	Proiectant	Aprobat	Aprobat



**GUVERNUL ROMÂNIEI**

**P.O.I.M.**

**PROIECT FINANȚAT DE UNIUNEA EUROPEANĂ**

**BENEFICIAR:**

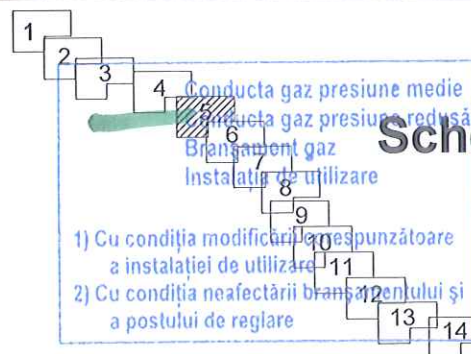
**COMPANIA NAȚIONALĂ DE CĂI FERATE C.N.C.F. "C.F.R." S.A.**

PROIECTANT ASOCIEREA:		LUCRARE:	<b>ELECTRIFICAREA ȘI REABILITAREA LINIEI DE CALE FERATĂ CLUJ - ORADEA - EPISCOPIA BIHOR</b>		
PROIECTAT	ing. Andrei RADU	DENUMIRE PLAN:	JUDEȚUL CLUJ, UAT BACIU, UAT CLUJ NAPOCA PLAN DE SITUATIE		
VERIFICAT	ing. Claudiu NEDEIANU	EXEMPLAR NR.:	FAZA PROIECT:	NUMAR PROIECT:	NUMAR PLAN:
EXPERT CHEIE PODURI	ing. Cristina VARĂ-OROS	11.2017	AVIZE	36	05
SCARA: 1:1000		Este interzisă copierea, multiplicarea și împrumutarea documentației fără aprobarea scrisă a S.C. BAICONS IMPEX S.R.L. București			



Delgaz Grid S.A.

Prezentul plan de situație însoțește avizul nr. 21072/2018 din data de 24.11.2017

### Schema racordare planse

Data: 24.11.2017

Coord. Echipa Acces,

Întocmit,

Valabilitatea avizului se prelungește până la data de \_\_\_\_\_

Data: \_\_\_\_\_

Coord. Echipa Acces,

Nume și prenume, semnătura



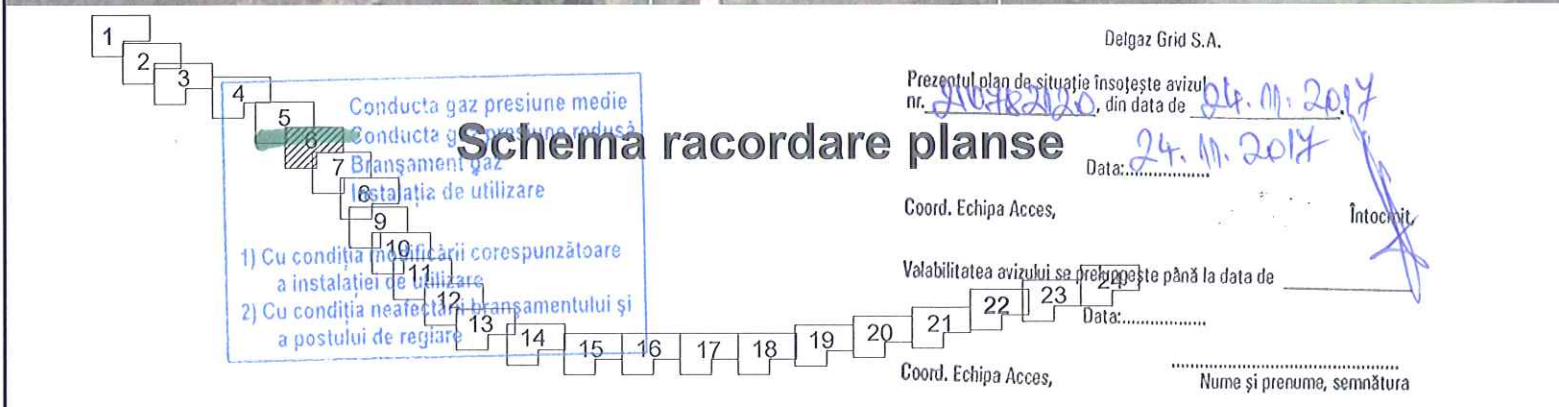

A					
Indice	Data	Modificare	Proiectant	Aprobat	Aprobat
<b>GUVERNUL ROMÂNIEI</b>		<b>P.O.I.M.</b>		<b>PROIECT FINANȚAT DE UNIUNEA EUROPEANĂ</b>	
<b>BENEFICIAR:</b> <b>COMPANIA NAȚIONALĂ DE CĂI FERATE C.N.C.F. "C.F.R." S.A.</b>					
<b>PROIECTANT ASOCIEREA:</b>		<b>LUCRARE:</b> <b>ELECTRIFICAREA ȘI REABILITAREA LINIEI DE CALE FERATĂ CLUJ - ORADEA - EPISCOPIA BIHOR</b>			
<b>PROIECTAT</b> ing. Andrei RADU		<b>SEMNATURA</b>		<b>DENUMIRE PLAN:</b>	
<b>VERIFICAT</b> ing. Claudiu NEDEIANU				<b>JUDEȚUL CLUJ, UAT BACIU, UAT CLUJ NAPOCA</b>	
<b>EXPERT CHEIE PODURI</b> ing. Cristina VARĂ-OROS				<b>PLAN DE SITUAȚIE</b>	
<b>DATA:</b> 11.2017		<b>SCARA:</b> 1:1000		<b>EXEMPLAR NR.:</b>	
				<b>FAZA PROIECT:</b> AVIZE	
				<b>NUMAR PROIECT:</b> 36	
				<b>NUMAR PLAN:</b> 06	
Este interzisă copierea, multiplicarea și împrumutarea documentației fără aprobarea scrisă a S.C. BAICONS IMPEX S.R.L. București					



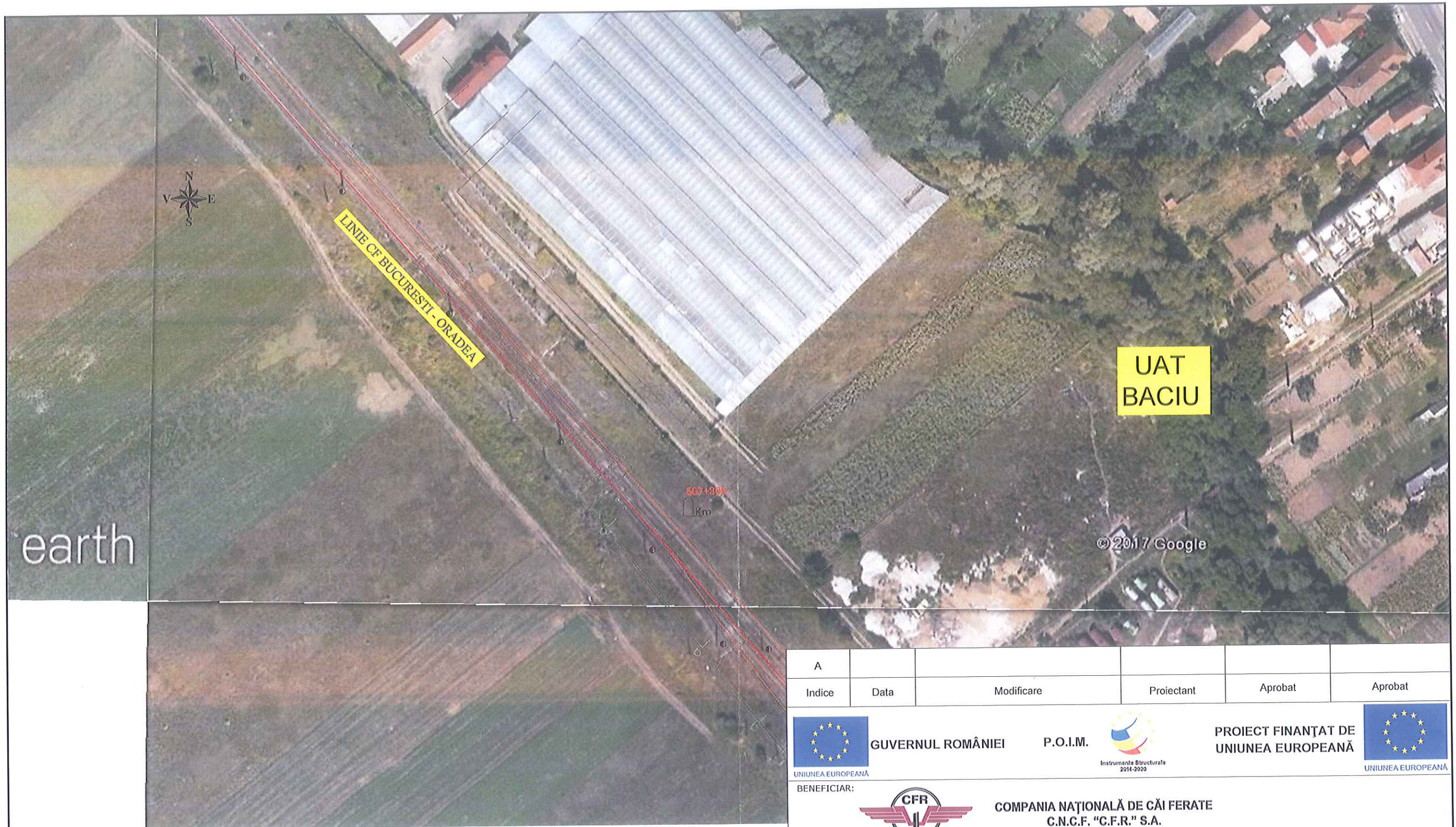

A					
Indice	Data	Modificare	Proiectant	Aprobat	Aprobat



**GUVERNUL ROMÂNIEI**

**P.O.I.M.**

**PROIECT FINANȚAT DE UNIUNEA EUROPEANĂ**

UNIUNEA EUROPEANĂ
Instrumente Structurale 2014-2020
UNIUNEA EUROPEANĂ

**BENEFICIAR:**

**COMPANIA NAȚIONALĂ DE CĂI FERATE C.N.C.F. "C.F.R." S.A.**

PROIECTANT ASOCIEREA:		LUCRARE:	<b>ELECTRIFICAREA ȘI REABILITAREA LINIEI DE CALE FERATĂ CLUJ - ORADEA - EPISCOPIA BIHOR</b>		
PROIECTAT	NUME: ing. Andrei RADU SEMNTURA: [Signature]	DENUMIRE PLAN:	JUDEȚUL CLUJ, UAT BACIU, UAT CLUJ NAPOCA PLAN DE SITUATIE		
VERIFICAT	ing. Claudiu NEDEIANU	EXEMPLAR NR.:	FAZA PROIECT: AVIZE	NUMAR PROIECT: 36	NUMAR PLAN: 07
EXPERT CHEIE PODURI	ing. Cristina VARĂ-OROS	DATA: 11.2017	SCARA: 1:1000		

Delgaz Grid S.A.  
 Prezentul plan de situație însoțește avizul nr. 30612/10, din data de 24.11.2017  
**Schema racordare planse**  
 Data: 24.11.2017  
 Coord. Echipa Acces, [Signature] **Întocmit**  
 Valabilitatea avizului se prelungește până la data de 24  
 Data: 24.11.2017  
 Coord. Echipa Acces, [Signature] **Nume și prenume, semnătura**

Este interzisă copierea, multiplicarea și împrumutarea documentației fără aprobarea scrisă a S.C. BAICONS IMPEX S.R.L. București





Delgaz Grid S.A.

Prezentul plan de situație însoțește avizul nr. 210/2420, din data de 24.11.2017

**Schema racordare planse** Data: 24.11.2017

Coord. Echipa Acces, Întocmit

Valabilitatea avizului se prelungește până la data de 24

Coord. Echipa Acces, Nume și prenume, semnătura

Conducta gaz presiune medie

Conducta gaz presiune redusă

Bransament

Instalația de utilizare

1) Cu condiția modificării corespunzătoare a instalației de utilizare

2) Cu condiția realizării bransamentului și a postului de legătură

A	Indice	Data	Modificare	Proiectant	Aprobat	Aprobat
<b>GUVERNUL ROMÂNIEI</b>		<b>P.O.I.M.</b>		<b>PROIECT FINANȚAT DE UNIUNEA EUROPEANĂ</b>		
<b>COMPANIA NAȚIONALĂ DE CĂI FERATE C.N.C.F. "C.F.R." S.A.</b>						
PROIECTANT ASOCIEREA:				LUCRARE:		
PROIECTAT		NUME	SEMNTATURA	JUDEȚUL CLUJ, UAT BACIU, UAT CLUJ NAPOCA <b>PLAN DE SITUAȚIE</b>		
VERIFICAT		ing. Andrei RADU				
EXPERT CHEIE PODURI		ing. Claudiu NEDEIANU				
DATA:		SCARA:	EXEMPLAR NR.:	FAZA PROIECT:	NUMAR PROIECT:	NUMAR PLAN:
11.2017		1:1000		AVIZE	36	08
Este interzisă copierea, multiplicarea și împrumutarea documentației fără aprobarea scrisă a S.C. BAICONS IMPEX S.R.L. București						





© 2017 Google

Google earth

UAT CLUJ  
NAPOCA

Delgaz Grid S.A.

Prezentul plan de situație însoțește avizul nr. 20278/20, din data de 24.11.2017

### Schema racordare planse

Coord. Echipa Acces, \_\_\_\_\_

Valabilitatea avizului se prelungește până la data de \_\_\_\_\_

Coord. Echipa Acces, \_\_\_\_\_  
Nume și prenume, semnătura \_\_\_\_\_

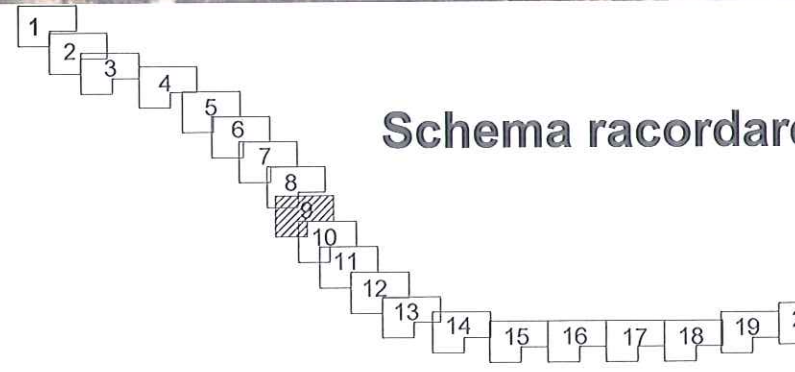

A					
Indice	Data	Modificare	Proiectant	Aprobat	Aprobat
		<b>GUVERNUL ROMÂNIEI</b> <small>UNIUNEA EUROPEANĂ</small>	<b>P.O.I.M.</b>  <small>Instrumente Structurale 2014-2020</small>	<b>PROIECT FINANȚAT DE UNIUNEA EUROPEANĂ</b> 	
<b>BENEFICIAR:</b> <b>COMPANIA NAȚIONALĂ DE CĂI FERATE C.N.C.F. "C.F.R." S.A.</b>					
<b>PROIECTANT ASOCIEREA:</b> 		<b>LUCRARE:</b> <b>ELECTRIFICAREA ȘI REABILITAREA LINIEI DE CALE FERATĂ CLUJ - ORADEA - EPISCOPIA BIHOR</b>			
<b>PROIECTAT</b> ing. Andrei RADU		NUME ing. Andrei RADU		SEMNATURA 	
<b>VERIFICAT</b> ing. Claudiu NEDEIANU		NUME ing. Claudiu NEDEIANU		SEMNATURA 	
<b>EXPERT CHEIE PODURI</b> ing. Cristina VARĂ-OROS		NUME ing. Cristina VARĂ-OROS		SEMNATURA 	
<b>DATA:</b> <b>11.2017</b>		<b>SCARA:</b> <b>1:1000</b>		<b>EXEMPLAR NR.:</b> FAZA PROIECT: <b>AVIZE</b>	<b>NUMAR PROIECT:</b> <b>36</b>
Este interzisă copierea, multiplicarea și împrumutarea documentației fără aprobarea scrisă a S.C. BAICONS IMPEX S.R.L. București			<b>NUMAR PLAN:</b> <b>09</b>		





A					
Indice	Data	Modificare	Proiectant	Aprobat	Aprobat



**GUVERNUL ROMÂNIEI**

**P.O.I.M.**

**PROIECT FINANȚAT DE UNIUNEA EUROPEANĂ**

UNIUNEA EUROPEANĂ
Instrumente Structurale 2014-2020
UNIUNEA EUROPEANĂ

**BENEFICIAR:**

**COMPANIA NAȚIONALĂ DE CĂI FERATE C.N.C.F. "C.F.R." S.A.**

**PROIECTANT ASOCIEREA:**

**acciona & B**  
Ingenieria

**LUCRARE:** **ELECTRIFICAREA ȘI REABILITAREA LINIEI DE CALE FERATĂ CLUJ - ORADEA - EPISCOPIA BIHOR**

PROIECTAT	ing. Andrei RADU	SEMNTURA	DENUMIRE PLAN:	JUDEȚUL CLUJ, UAT BACIU, UAT CLUJ NAPOCA		
VERIFICAT	ing. Claudia NEDEIANU			PLAN DE SITUATIE		
EXPERT CHEIE PODURI	ing. Cristina VARĂ-OROS					

DATA:	SCARA:	EXEMPLAR NR.:	FAZA PROIECT:	NUMAR PROIECT:	NUMAR PLAN:
11.2017	1:1000		AVIZE	36	10

Este interzisa copierea, multiplicarea si imprumutarea documentatiei fara aprobarea scrisa a S.C.BAICONS IMPEX S.R.L. Bucuresti

### Schema racordare planse

Delgaz Grid S.A.

Prezentul plan de situație însoțește avizul nr. 2018/2020, din data de 24.01.2017

Date: 24.01.2017

Coord. Echipa Acces, [Signature] **Întocmit**

Valabilitatea avizului se prelungeste până la data de 24.01.2017

Date: 24.01.2017

Coord. Echipa Acces, [Signature] **Nume și prenume, semnătura**

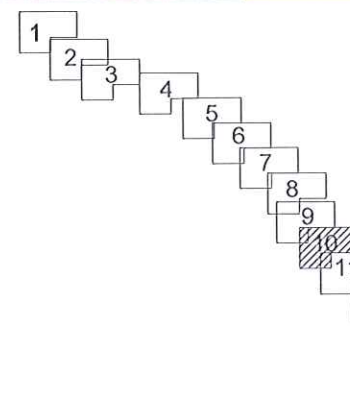





**UAT CLUJ  
NAPOCA**

**UAT  
BACIU**

**LINIE CF BUCURESTI - ORADEA**

arth

Delgaz Grid S.A.

Prezentul plan de situație însoțește avizul nr. 21082/2017, din data de 04.11.2017.

**Schema racordare planse**

Coord. Echipa Acces, Intocmit,

Valabilitatea avizului se prelungește până la data de 24.11.2017

Coord. Echipa Acces, Nume și prenume, semnătura

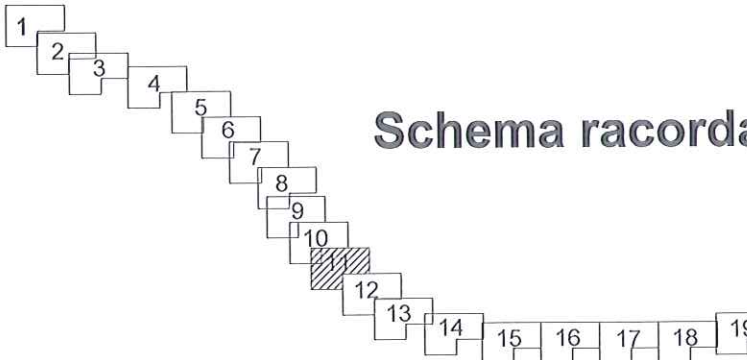

A					
Indice	Data	Modificare	Proiectant	Aprobat	Aprobat

**GUVERNUL ROMÂNIEI**

**P.O.I.M.**

**PROIECT FINANȚAT DE UNIUNEA EUROPEANĂ**

**COMPANIA NAȚIONALĂ DE CĂI FERATE C.N.C.F. "C.F.R." S.A.**

PROIECTANT ASOCIEREA:		LUCRARE:	<b>ELECTRIFICAREA ȘI REABILITAREA LINIEI DE CALE FERATĂ CLUJ - ORADEA - EPISCOPIA BIHOR</b>		
PROIECTAT	NUME: ing. Andrei RADU SEMNATURA: 	DENUMIRE PLAN:	JUDEȚUL CLUJ, UAT BACIU, UAT CLUJ NAPOCA		
VERIFICAT	ing. Claudiu NEDEIANU 		PLAN DE SITUAȚIE		
EXPERT CHEIE PODURI	ing. Cristina VARĂ-OROS 		EXEMPLAR NR.:	FAZA PROIECT: AVIZE	NUMAR PROIECT: 36
DATA: 11.2017		SCARA: 1:1000			
Este interzisă copierea, multiplicarea și împrumutarea documentației fără aprobarea scrisă a S.C. BAICONS IMPEX S.R.L. București					



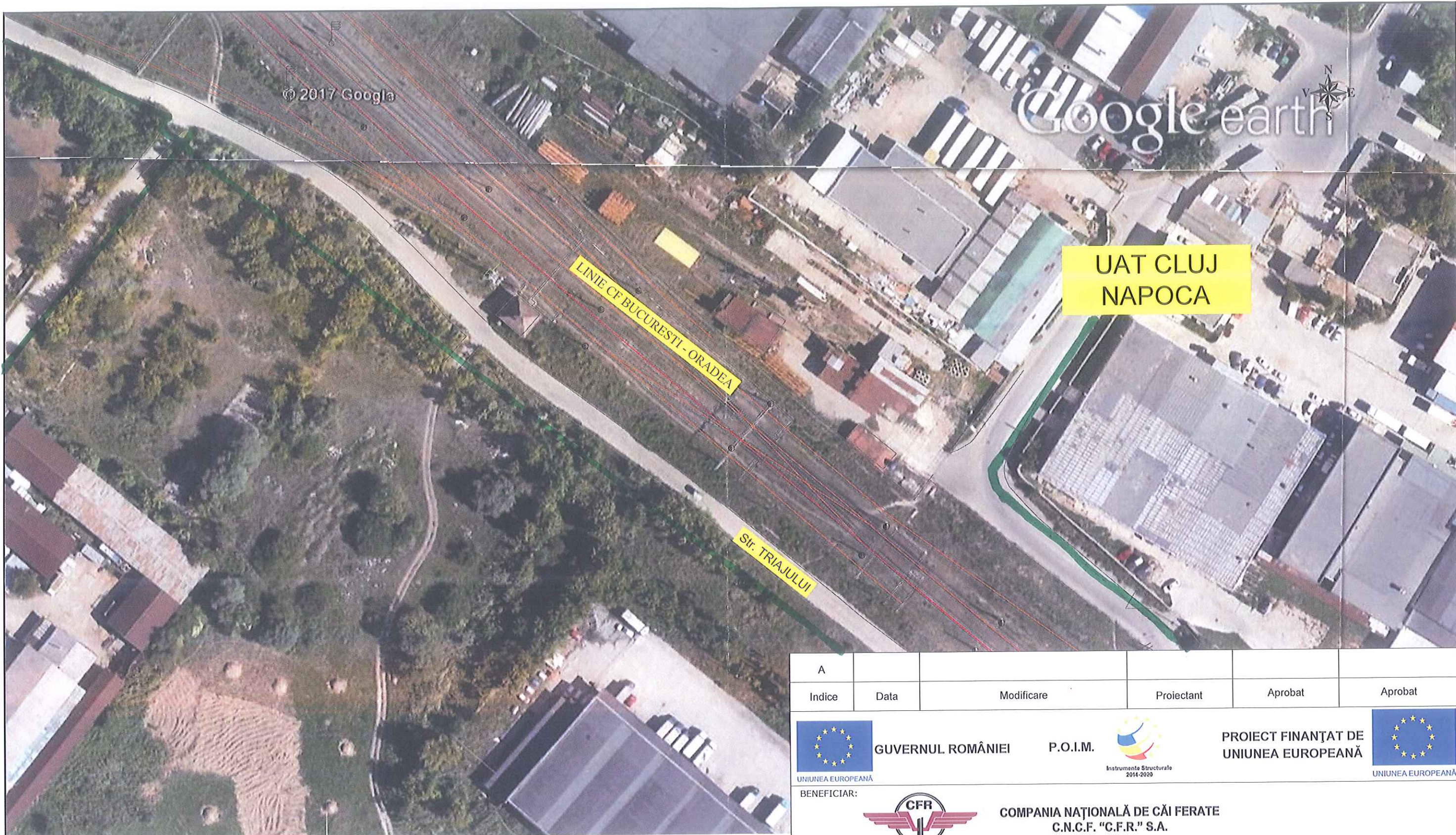

A					
Indice	Data	Modificare	Proiectant	Aprobat	Aprobat

 GVERNUL ROMÂNIEI P.O.I.M.  PROIECT FINANȚAT DE UNIUNEA EUROPEANĂ  UNIUNEA EUROPEANĂ

BENEFICIAR:  COMPANIA NAȚIONALĂ DE CĂI FERATE C.N.C.F. "C.F.R." S.A.

PROIECTANT ASOCIEREA:  LUCRARE: ELECTRIFICAREA ȘI REABILITAREA LINEI DE CALE FERATĂ CLUJ - ORADEA - EPISCOPIA BIHOR  
 PROIECTAT: ing. Andrei RADU SEMNATURA: [Signature]  
 VERIFICAT: ing. Claudiu NEDEIANU SEMNATURA: [Signature]  
 EXPERT CHEIE PODURI: ing. Cristina VARĂ-OROS SEMNATURA: [Signature]

DATA:	SCARA:	EXEMPLAR NR.:	FAZA PROIECT:	NUMAR PROIECT:	NUMAR PLAN:
11.2017	1:1000		AVIZE	36	12

Este interzisă copierea, multiplicarea și imprumutarea documentației fără aprobarea scrisă a S.C.BAICONS IMPEX S.R.L. București

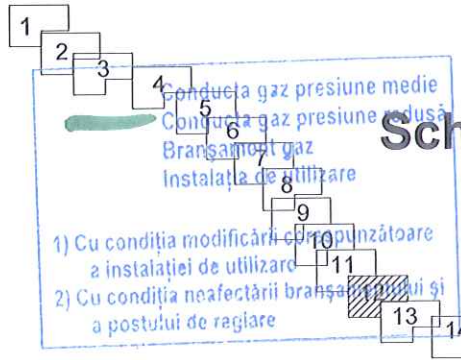

Delgaz Grid S.A.  
 Prezentul plan de situație însoțește avizul nr. 2078/2018, din data de 24.11.2017  
 Data: 24.11.2017  
 Coord. Echipa Acces, [Signature] Intocmit  
 Valabilitatea avizului se prelungește până la data de 24.11.2018  
 Coord. Echipa Acces, [Signature] Nume și prenume, semnătura



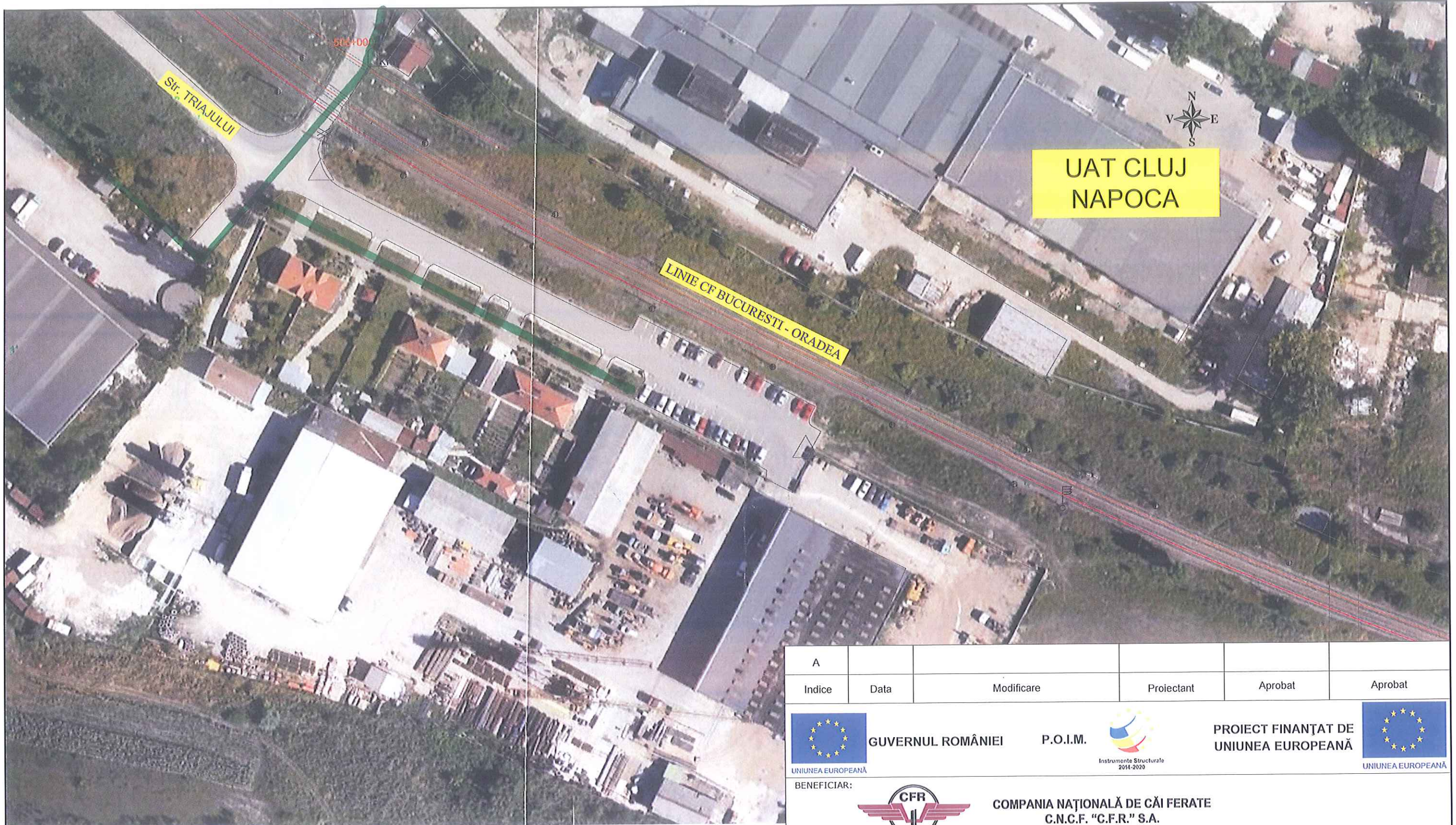

A					
Indice	Data	Modificare	Proiectant	Aprobat	Aprobat



**GUVERNUL ROMÂNIEI**

**PROIECT FINANȚAT DE UNIUNEA EUROPEANĂ**

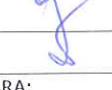
**BENEFICIAR:**

**COMPANIA NAȚIONALĂ DE CĂI FERATE C.N.C.F. "C.F.R." S.A.**

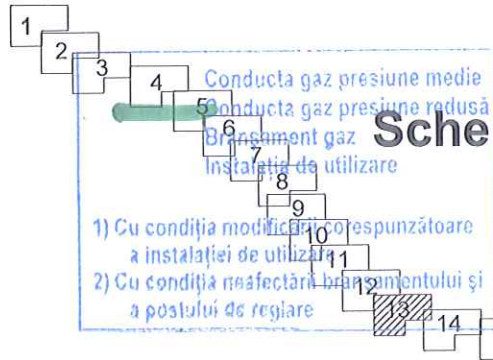
PROIECTANT ASOCIEREA:	 & 		LUCRARE:	<b>ELECTRIFICAREA ȘI REABILITAREA LINIEI DE CALE FERATĂ CLUJ - ORADEA - EPISCOPIA BIHOR</b>	
PROIECTAT	NUME	SEMNATURA	DENUMIRE PLAN:	JUDEȚUL CLUJ, UAT BACIU, UAT CLUJ NAPOCA PLAN DE SITUATIE	
VERIFICAT	ing. Andrei RADU				
EXPERT CHEIE PODURI	ing. Cristina VARĂ-OROS				
DATA:	SCARA:	EXEMPLAR NR.:	FAZA PROIECT:	NUMAR PROIECT:	NUMAR PLAN:
11.2017	1:1000		AVIZE	36	13

Este interzisă copierea, multiplicarea și imprumutarea documentației fără aprobarea scrisă a S.C. BAICONS IMPEX S.R.L. București



### Schema racordare planse

Delgaz Grid S.A.  
 Prezentul plan de situație însoțește avizul nr. 2107/2017, din data de 24.11.2017  
 Data: 24.11.2017  
 Coord. Echipa Acces, \_\_\_\_\_ Intocmit, \_\_\_\_\_  
 Valabilitatea avizului se prelungește până la data de \_\_\_\_\_  
 Coord. Echipa Acces, \_\_\_\_\_ Nume și prenume, semnătura \_\_\_\_\_

- 1) Cu condiția modificării corespunzătoare a instalației de utilizare
- 2) Cu condiția reafectării branșamentului și a postului de reglare







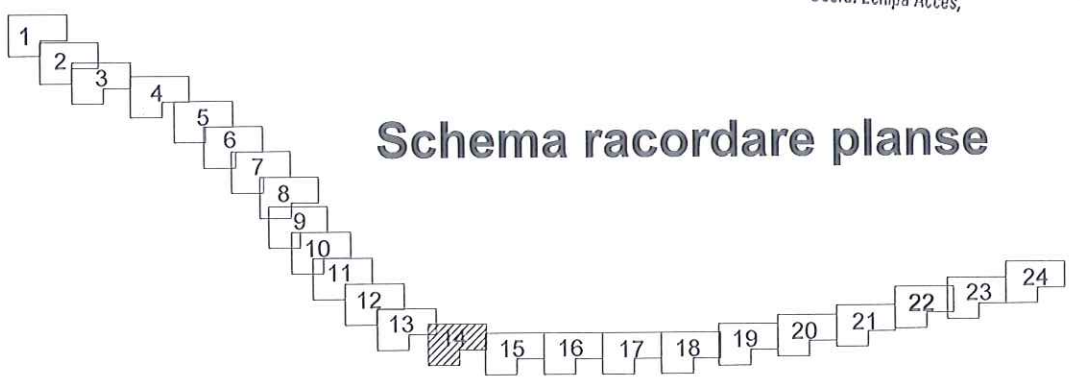



Belgaz Grid S.A.  
 Prezentul plan de situație însoțește avizul nr. 54082/20, din data de 24.11.2017  
 Data: 24.11.2017  
 Coord. Echipa Acces, \_\_\_\_\_  
 Valabilitatea avizului se prelungește până la data de \_\_\_\_\_  
 Data: \_\_\_\_\_  
 Coord. Echipa Acces, \_\_\_\_\_  
 Nume și prenume, semnătura \_\_\_\_\_



A	Indice	Data	Modificare	Proiectant	Aprobat	Aprobat
		<b>GUVERNUL ROMÂNIEI</b>		<b>P.O.I.M.</b>	<b>PROIECT FINANȚAT DE UNIUNEA EUROPEANĂ</b>	
<small>UNIUNEA EUROPEANĂ</small>					<small>Instrumente Structurale 2014-2020</small>	
<b>BENEFICIAR:</b>		<b>COMPANIA NAȚIONALĂ DE CĂI FERATE C.N.C.F. "C.F.R." S.A.</b>				
<b>PROIECTANT ASOCIEREA:</b>		<b>acciona</b> &		<b>LUCRARE:</b>		
<b>PROIECTAT</b>		<small>NUME</small> ing. Andrei RADU	<small>SEMNATURA</small> 	<b>ELECTRIFICAREA ȘI REABILITAREA LINIEI DE CALE FERATĂ CLUJ - ORADEA - EPISCOPIA BIHOR</b>		
<b>VERIFICAT</b>		ing. Claudiu NEDEIANU		<small>DENUMIRE PLAN:</small>		
<b>EXPERT CHEIE PODURI</b>		ing. Cristina VARĂ-OROS		JUDEȚUL CLUJ, UAT BACIU, UAT CLUJ NAPOCA <b>PLAN DE SITUAȚIE</b>		
<small>DATA:</small> <b>11.2017</b>		<small>SCĂRA:</small> <b>1:1000</b>		<small>EXEMPLAR NR.:</small>	<small>FAZĂ PROIECT:</small> <b>AVIZE</b>	<small>NUMAR PROIECT:</small> <b>36</b>
				<small>NUMAR PLAN:</small> <b>14</b>		
<small>Este interzisă copierea, multiplicarea și împrumutarea documentației fără aprobarea scrisă a S.C. BAICONS IMPEX S.R.L. București</small>						





A					
Indice	Data	Modificare	Proiectant	Aprobat	Aprobat
					
<small>UNIUNEA EUROPEANĂ</small>		<small>GUVERNUL ROMÂNIEI</small>	<small>P.O.I.M.</small>	<small>PROIECT FINANȚAT DE UNIUNEA EUROPEANĂ</small>	
<small>UNIUNEA EUROPEANĂ</small>		<small>Instrumente Structurale 2014-2020</small>			
<small>BENEFICIAR:</small>					
		<small>COMPANIA NAȚIONALĂ DE CĂI FERATE C.N.C.F. "C.F.R." S.A.</small>			
<small>PROIECTANT ASOCIEREA:</small>				<small>LUCRARE:</small>	
<small>PROIECTAT</small>		<small>NUME</small>		<small>ELECTRIFICAREA ȘI REABILITAREA LINIEI DE CALE FERATĂ CLUJ - ORADEA - EPISCOPIA BIHOR</small>	
<small>VERIFICAT</small>		<small>SEMNATURA</small>		<small>DENUMIRE PLAN:</small>	
<small>EXPERT CHEIE PODURI</small>		<small>ing. Andrei RADU</small>		<small>JUDEȚUL CLUJ, UAT BACIU, UAT CLUJ NAPOCA</small>	
<small>DATA:</small>		<small>SCARA:</small>		<small>PLAN DE SITUATIE</small>	
<small>11.2017</small>		<small>1:1000</small>		<small>EXEMPLAR NR.:</small>	
<small>Coord. Echipa Acces,</small>		<small>ing. Claudiu NEDEIANU</small>		<small>FAZA PROIECT:</small>	
<small>Valabilitatea avizului se prelungește până la data de _____</small>		<small>ing. Cristina VARĂ-OROS</small>		<small>AVIZE</small>	
<small>Coord. Echipa Acces,</small>		<small>DATA:</small>		<small>NUMAR PROIECT:</small>	
<small>..... Nume și prenume, semnătura</small>		<small>11.2017</small>		<small>36</small>	
<small>.....</small>		<small>1:1000</small>		<small>NUMAR PLAN:</small>	
<small>.....</small>		<small>11.2017</small>		<small>15</small>	

Delgaz Grid S.A.

Prezentul plan de situație însoțește avizul nr. 2022/20 din data de 24.11.2017

**Schema racordare planse** Data: 24.11.2017

Coord. Echipa Acces, *[Signature]* Întocmit

Valabilitatea avizului se prelungește până la data de \_\_\_\_\_

Coord. Echipa Acces, *[Signature]* Nume și prenume, semnătura

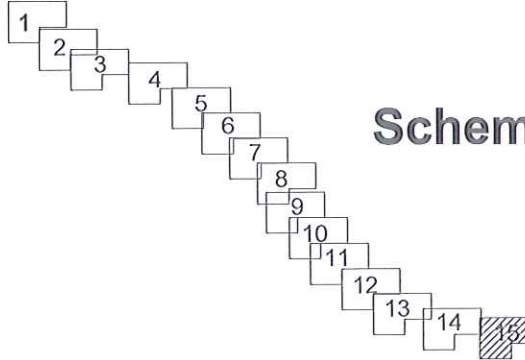

Este interzisă copierea, multiplicarea și imprumutarea documentației fără aprobarea scrisă a S.C.BAICONS IMPEX S.R.L. București



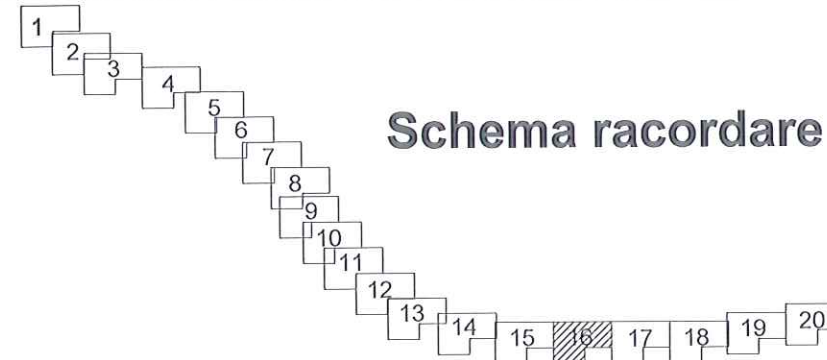

### Schema racordare planse

Delgaz Grid S.A.  
 Prezentul plan de situație însoțește avizul nr. 21078/2020, din data de 24.11.2017  
 Data: 24.11.2017  
 Coord. Echipa Acces, Întocmit  
 Valabilitatea avizului se prelungește până la data de \_\_\_\_\_  
 Data: \_\_\_\_\_  
 Coord. Echipa Acces, Nume și prenume, semnătura

A					
Indice	Data	Modificare	Proiectant	Aprobat	Aprobat
GUVERNUL ROMÂNIEI		P.O.I.M.                                  Instrumente Structurale 2014-2020		PROIECT FINANȚAT DE UNIUNEA EUROPEANĂ                                  UNIUNEA EUROPEANĂ	
BENEFICIAR:					
COMPANIA NAȚIONALĂ DE CĂI FERATE C.N.C.F. "C.F.R." S.A.					
PROIECTANT ASOCIEREA:		acciona & B		LUCRARE:	
PROIECTAT		NUME	SEMNTURA	ELECTRIFICAREA ȘI REABILITAREA LINIEI DE CALE FERATĂ CLUJ - ORADEA - EPISCOPIA BIHOR	
VERIFICAT		ing. Andrei RADU		JUDEȚUL CLUJ, UAT BACIU, UAT CLUJ NAPOCA	
EXPERT CHEIE PODURI		ing. Claudiu NEDEIANU		PLAN DE SITUAȚIE	
DATA:		SCARA:	EXEMPLAR NR.:	FAZA PROIECT:	NUMAR PROIECT:
11.2017		1:1000		AVIZE	36
					NUMAR PLAN: 16
Este interzisă copierea, multiplicarea și imprumutarea documentației fără aprobarea scrisă a S.C. BAICONS IMPEX S.R.L. București					





UAT CLUJ  
NAPOCA

LINE CF BUCURESTI - ORADEA

Google earth





A					
Indice	Data	Modificare	Proiectant	Aprobat	Aprobat

**GUVERNUL ROMÂNIEI**

**P.O.I.M.**

**PROIECT FINANȚAT DE UNIUNEA EUROPEANĂ**

**COMPANIA NAȚIONALĂ DE CĂI FERATE C.N.C.F. "C.F.R." S.A.**

**PROIECTANT ASOCIEREA:** 

PROIECTAT	ing. Andrei RADU	SEMNTURA	h
VERIFICAT	ing. Claudiu NEDEIANU		
EXPERT CHEIE PODURI	ing. Cristina VARĂ-OROS		P

**LUCRARE:** ELECTRIFICAREA ȘI REABILITAREA LINIEI DE CALE FERATĂ CLUJ - ORADEA - EPISCOPIA BIHOR

DATE:	SCARA:	EXEMPLAR NR.:	FAZA PROIECT:	NUMAR PROIECT:	NUMAR PLAN:
11.2017	1:1000		AVIZE	36	17

Este interzisa copierea, multiplicarea si imprumutarea documentatiei fara aprobarea scrisa a S.C.BAICONS IMPEX S.R.L. Bucuresti

Delgaz Grid S.A.

Prezentul plan de situatie insoteste avizul nr. 210782/20 din data de 24.11.2017

**Schema racordare planse**

Data: 24.11.2017

Coord. Echipa Acces,

Intocmit

Valabilitatea avizului se prelungește până la data de

Data: .....

Coord. Echipa Acces,

Nume și prenume, semnătura

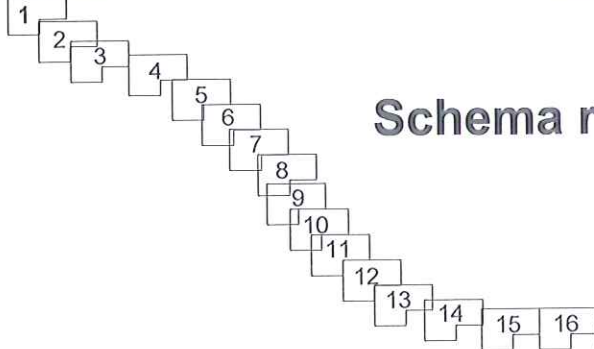





Delgaz Grid S.A.

Prezentul plan de situație însoțește avizul nr. BAICONS/180, din data de 24.12.2017

Data: 24.11.2017

Coord. Echipa Acces, Intocmit:

Valabilitatea avizului se prelungește până la data de 24

Date: 24.11.2017

Coord. Echipa Acces, Nume și prenume, semnătura

**Schema racordare planse**

1) Cu condiția modificării responsabilă a instalației de utilizare

2) Cu condiția neafectării brânșamentului și a postului de reglare

A	Indice	Data	Modificare	Proiectant	Aprobat	Aprobat	
<p style="text-align: center;"> <b>GUVERNUL ROMÂNIEI</b>      P.O.I.M.      <b>PROIECT FINANȚAT DE UNIUNEA EUROPEANĂ</b> </p>							
<p>BENEFICIAR:</p> <div style="display: flex; justify-content: space-around; align-items: center;"> <div style="text-align: center;"> <p><b>COMPANIA NAȚIONALĂ DE CĂI FERATE</b> C.N.C.F. "C.F.R." S.A.</p> </div> </div>							
PROIECTANT ASOCIEREA:				LUCRARE:			<p><b>ELECTRIFICAREA ȘI REABILITAREA LINIEI DE CALE FERATĂ CLUJ - ORADEA - EPISCOPIA BIHOR</b></p>
PROIECTAT		<p>NUME: <b>ing. Andrei RADU</b></p> <p>SEMNTURA: </p>		DENUMIRE PLAN:			<p>JUDEȚUL CLUJ, UAT BACIU, UAT CLUJ NAPOCA</p> <p><b>PLAN DE SITUAȚIE</b></p>
VERIFICAT		<p>ing. Claudiu NEDEIANU</p>		EXEMPLAR NR.:			<p>FAZA PROIECT: <b>AVIZE</b></p>
EXPERT CHEIE PODURI		<p>ing. Cristina VARĂ-OROS</p>		NUMAR PROIECT:			<p>NUMAR PLAN: <b>18</b></p>
DATA:		SCARA:		FAZA PROIECT:			<p>NUMAR PROIECT: <b>36</b></p>
11.2017		1:1000		NUMAR PLAN:			<p><b>18</b></p>
<p>Este interzisă copierea, multiplicarea și imprumutarea documentației fără aprobarea scrisă a S.C. BAICONS IMPEX S.R.L. București</p>							





earth

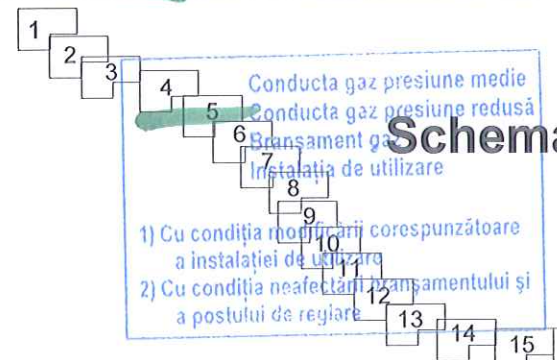

**Schema racordare planse**

Prezentul plan de situație însoțește avizul nr. 210782/20, din data de 24.11.2017  
 Data: 24.11.2017  
 Coord. Echipa Acces, Intocmit  
 Valabilitatea avizului se prelungește până la data de \_\_\_\_\_  
 Data: \_\_\_\_\_  
 Coord. Echipa Acces, \_\_\_\_\_  
 Nume și prenuma, semnătura

A					
Indice	Data	Modificare	Proiectant	Aprobat	Aprobat
UNIUNEA EUROPEANĂ		GUVERNUL ROMÂNIEI	P.O.I.M.	PROIECT FINANȚAT DE UNIUNEA EUROPEANĂ	
BENEFICIAR:					
		COMPANIA NAȚIONALĂ DE CĂI FERATE C.N.C.F. "C.F.R." S.A.			
PROIECTANT ASOCIEREA:				LUCRARE:	
		NUME	SEMNATURA	ELECTRIFICAREA ȘI REABILITAREA LINIEI DE CALE FERATĂ CLUJ - ORADEA - EPISCOPIA BIHOR	
PROIECTAT	ing. Andrei RADU			JUDEȚUL CLUJ, UAT BACIU, UAT CLUJ NAPOCA	
VERIFICAT	ing. Claudiu NEDEIANU			PLAN DE SITUAȚIE	
EXPERT CHEIE PODURI	ing. Cristina VARĂ-OROS				
DATA:	11.2017	SCARA:	1:1000	EXEMPLAR NR.:	FAZA PROIECT: AVIZE
					NUMAR PROIECT: 36
					NUMAR PLAN: 19
Este interzisă copierea, multiplicarea și imprumutarea documentației fără aprobarea scrisă a S.C. BAICONS IMPEX S.R.L. București					





UAT CLUJ  
NAPOCA

LINE CF BUCURESTI - ORADEA

Str. T. Vladimirescu

Str. Kovari Laszlo

Str. Suceava

Delgaz Grid S.A.

Prezentul plan de situație însoțește avizul nr. 210-12-2180 din data de 26.11.2017

**Schema racordare planse**

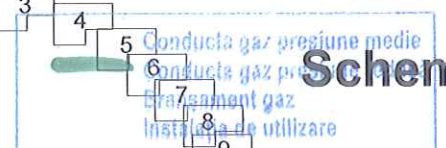

- 1) Cu condiția modificării corespunzătoare a instalației de utilizare
- 2) Cu condiția învestirii în ansamblul și a postului de reglare

Coord. Echipa Acces, *[Signature]*  
 Valabilitatea avizului se prelungește până la data de 24  
 Data: 26.11.2017  
 Coord. Echipa Acces, *[Signature]*  
 Nume și prenume, semnătura

A					
Indice	Data	Modificare	Proiectant	Aprobat	Aprobat

**GUVERNUL ROMÂNIEI**
**P.O.I.M.**
**PROIECT FINANȚAT DE UNIUNEA EUROPEANĂ**

BENEFICIAR: **COMPANIA NAȚIONALĂ DE CĂI FERATE C.N.C.F. "C.F.R." S.A.**

PROIECTANT ASOCIEREA:	<b>acciona</b> & <b>BAICONS</b> Ingenieria	LUCRARE:	<b>ELECTRIFICAREA ȘI REABILITAREA LINIEI DE CALE FERATĂ CLUJ - ORADEA - EPISCOPIA BIHOR</b>		
PROIECTAT	NUME: <b>ing. Andrei RADU</b>	SEMNATURA:	JUDEȚUL CLUJ, UAT BACIU, UAT CLUJ NAPOCA PLAN DE SITUAȚIE		
VERIFICAT	<b>ing. Claudiu NEDEIANU</b>	<i>[Signature]</i>			
EXPERT CHEIE PODURI	<b>ing. Cristina VARĂ-OROS</b>	DENUMIRE PLAN:			
DATA:	SCARA:	EXEMPLAR NR.:	FAZA PROIECT:	NUMAR PROIECT:	NUMAR PLAN:
<b>11.2017</b>	<b>1:1000</b>		<b>AVIZE</b>	<b>36</b>	<b>20</b>
Este interzisă copierea, multiplicarea și împrumutarea documentației fără aprobarea scrisă a S.C. BAICONS IMPEX S.R.L. București					



UAT CLUJ  
NAPOCA

Str. T. Vladimirescu  
LINIE CF BUCURESTI - ORADEA

Str. Kovari Laszlo

Str. Buhusi

Str. Suceava

Delgaz Grid S.A.

Prezentul plan de situație însoțește avizul nr. 210-82/180 din data de 24.11.2017

**Schema racordare planse**



- 1) Cu condiția modificării corespunzătoare a instalației de utilizare
- 2) Cu condiția neafectării a postului de reglare

Coord. Echipa Acces,

Intenție

Valabilitatea avizului se prelungește până la data de

Coord. Echipa Acces,

Nume și prenume, semnătura

A	Indice	Data	Modificare	Proiectant	Aprobat	Aprobat

**GUVERNUL ROMÂNIEI**

**P.O.I.M.**

**PROIECT FINANȚAT DE UNIUNEA EUROPEANĂ**

**COMPANIA NAȚIONALĂ DE CĂI FERATE C.N.C.F. "C.F.R." S.A.**

PROIECTANT ASOCIEREA:	 <b>acciona</b> &  <b>B</b> Ingenieria	LUCRARE:	<b>ELECTRIFICAREA ȘI REABILITAREA LINIEI DE CALE FERATĂ CLUJ - ORADEA - EPISCOPIA BIHOR</b>		
PROIECTAT	ing. Andrei RADU	SEMNAȚURA	JUDEȚUL CLUJ, UAT BACIU, UAT CLUJ NAPOCA <b>PLAN DE SITUAȚIE</b>		
VERIFICAT	ing. Claudiu NEDEIANU				
EXPERT CHEIE PODURI	ing. Cristina VARĂ-OROS				
DATA:	<b>11.2017</b>	SCARA:	<b>1:1000</b>	EXEMPLAR NR.:	FAZA PROIECT: <b>AVIZE</b>
				NUMAR PROIECT: <b>36</b>	NUMAR PLAN: <b>21</b>

Este interzisă copierea, multiplicarea și imprumutarea documentației fără aprobarea scrisă a S.C. BAICONS IMPEX S.R.L. București



UAT CLUJ  
NAPOCA

© 2017 Google

st. Locomotivei  
POD PESTE CF

DNIF

A	Indice	Data	Modificare	Proiectant	Aprobat	Aprobat



GUVERNUL ROMÂNIEI

P.O.I.M.



PROIECT FINANȚAT DE  
UNIUNEA EUROPEANĂ



BENEFICIAR:



COMPANIA NAȚIONALĂ DE CĂI FERATE  
C.N.C.F. "C.F.R." S.A.

PROIECTANT ASOCIEREA:	acciona & BAICONS Ingenieria	LUCRARE:	ELECTRIFICAREA ȘI REABILITAREA LINIEI DE CALE FERATĂ CLUJ - ORADEA - EPISCOPIA BIHOR		
PROIECTAT	NUME: ing. Andrei RADU SEMNTURA: [Signature]	DENUMIRE PLAN:	JUDEȚUL CLUJ, UAT BACIU, UAT CLUJ NAPOCA PLAN DE SITUATIE		
VERIFICAT	ing. Claudiu NEDEIANU	EXEMPLAR NR.:	FAZA PROIECT: AVIZE	NUMAR PROIECT: 36	NUMAR PLAN: 22
EXPERT CHEIE PODURI	ing. Cristina VARĂ-OROS	DATA: 11.2017	SCARA: 1:1000		

Este interzisă copierea, multiplicarea și împrumutarea documentației fără aprobarea scrisă a S.C.BAICONS IMPEX S.R.L. București

1 2 3 4 5 6 7 8 9 10 11 12 13 14 15 16 17 18 19 20 21 22 23

Conducta gaz presiune medie  
Conducta gaz presiune redusă  
**Schema racordare planse**  
Instalația de utilizare

Prezentul plan de situație însoțește avizul nr. 216/2017 din data de 24.11.2017  
Data: 24.11.2017  
Coord. Echipa Acces, Intocmit

Valabilitatea avizului se prelungește până la data de 24.11.2018  
Coord. Echipa Acces, Nume și prenume, semnătura

1) Cu condiția modificării corespunzătoare instalației de utilizare  
2) Cu condiția neafectării bransamentului și a podurilor de rașare



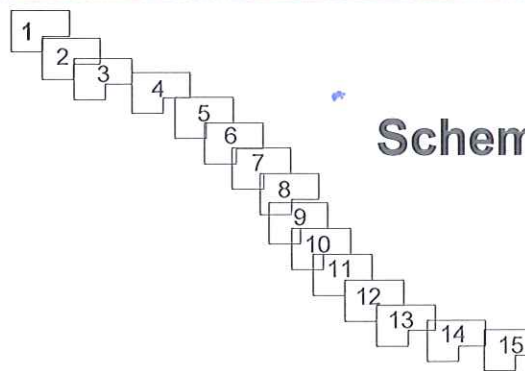
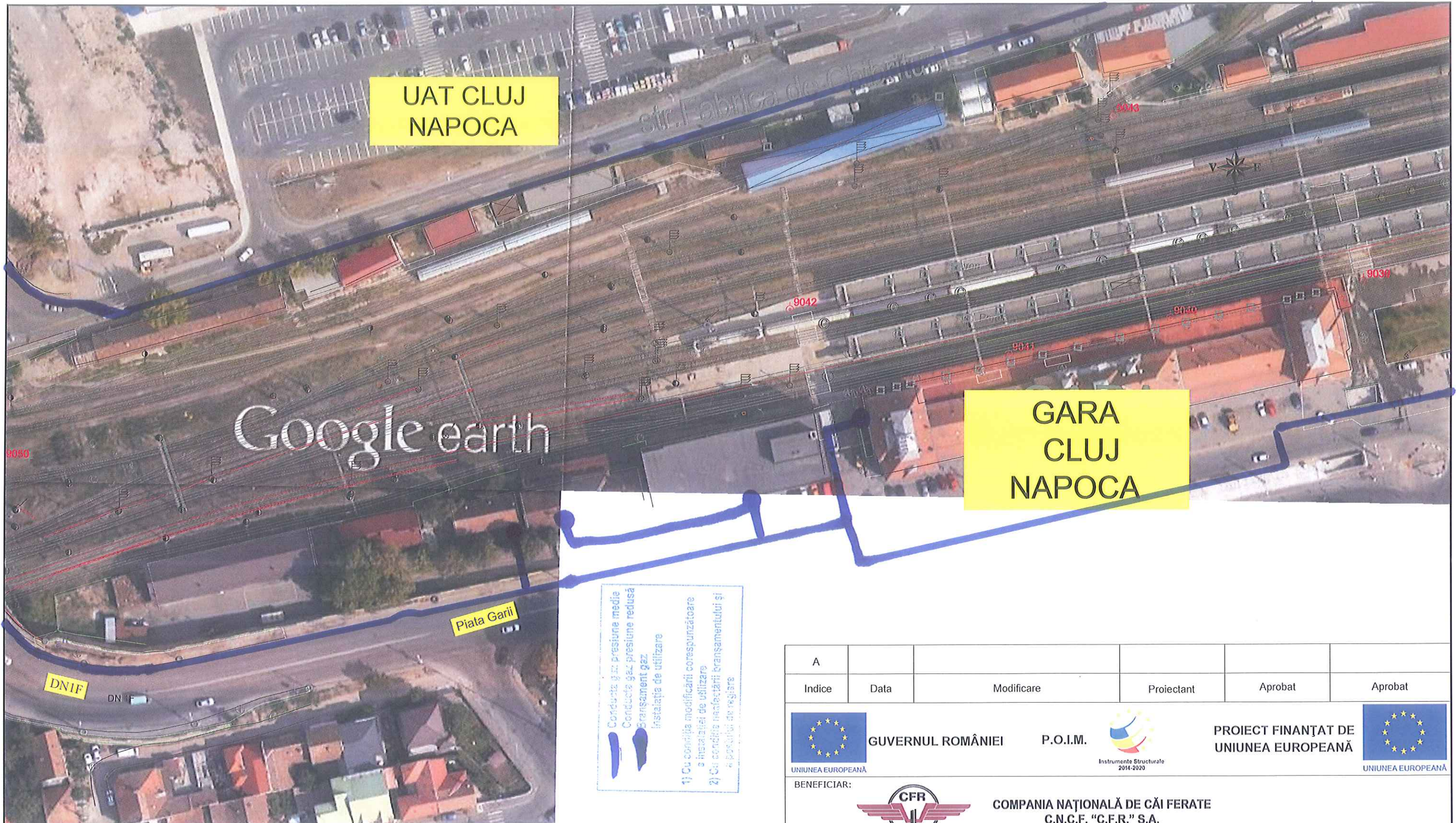

### Schema racordare planse

Prezentul plan de situație este realizat de **BAICONS** la data de **24.11.2017**

Coord. Echipa Acces. **24.11.2017**

Validitatea avizului se prelungește până la data de **24.11.2017**

Coord. Echipa Acces, **24.11.2017**

Numo și prenume, semnătura

A	Indice	Data	Modificare	Proiectant	Aprobat	Aprobat	
		<b>GUVERNUL ROMÂNIEI</b>		<b>P.O.I.M.</b>		<b>PROIECT FINANȚAT DE UNIUNEA EUROPEANĂ</b>	
				<b>COMPANIA NAȚIONALĂ DE CĂI FERATE C.N.C.F. "C.F.R." S.A.</b>			
<b>PROIECTANT ASOCIEREA:</b>		<b>acciona &amp; B</b>		<b>LUCRARE:</b>		<b>ELECTRIFICAREA ȘI REABILITAREA LINIEI DE CALE FERATĂ CLUJ - ORADEA - EPISCOPIA BIHOR</b>	
<b>PROIECTAT</b>		<b>ing. Andrei RADU</b>		<b>DENUMIRE PLAN:</b>		<b>JUDEȚUL CLUJ, UAT BACIU, UAT CLUJ NAPOCA</b>	
<b>VERIFICAT</b>		<b>ing. Claudiu NEDEIANU</b>		<b>EXEMPLAR NR.:</b>		<b>FAZA PROIECT: AVIZE</b>	
<b>EXPERT CHEIE PODURI</b>		<b>ing. Cristina VARĂ-OROS</b>		<b>SCARA:</b>		<b>NUMAR PROIECT: 36</b>	
<b>DATA:</b>		<b>11.2017</b>		<b>SCARA:</b>		<b>1:1000</b>	
<b>EXEMPLAR NR.:</b>		<b>36</b>		<b>NUMAR PROIECT:</b>		<b>NUMAR PLAN: 23</b>	
Este interzisă copierea, multiplicarea și imprumutarea documentației fără aprobarea scrisă a S.C. BAICONS IMPEX S.R.L. București							



UAT CLUJ  
NAPOCA

GARA  
CLUJ  
NAPOCA

str. Caii Ferate

Deleqz-Grid S.A.  
Prezentul plan de situație însoțește avizul nr. 2107/2017, din data de 26.07.2017  
Data: 26.07.2017  
Coord. Echipa Acces, Intocmit,  
Valabilitatea avizului se prelungește până la data de \_\_\_\_\_  
Data: \_\_\_\_\_  
Coord. Echipa Acces, \_\_\_\_\_  
Nume și prenume, semnătura

Indice	Data	Modificare	Proiectant	Aprobat	Aprobat
A					

UNIUNEA EUROPEANĂ GVERNUL ROMÂNIEI P.O.I.M. Instrumente Structurale 2014-2020 PROIECT FINANȚAT DE UNIUNEA EUROPEANĂ UNIUNEA EUROPEANĂ

BENEFICIAR: COMPANIA NAȚIONALĂ DE CĂI FERATE C.N.C.F. "C.F.R." S.A.

PROIECTANT ASOCIEREA: LUCRARE: ELECTRIFICAREA ȘI REABILITAREA LINIEI DE CALE FERATĂ CLUJ - ORADEA - EPISCOPIA BIHOR

PROIECTAT	NUME	SEMNATURA	DENUMIRE PLAN:
VERIFICAT	ing. Andrei RADU		
EXPERT CHEIE PODURI	ing. Claudiu NEDEIANU		
EXPERT CHEIE PODURI	ing. Cristina VARĂ-OROS		

DATA:	SCARA:	EXEMPLAR NR.:	FAZA PROIECT:	NUMAR PROIECT:	NUMAR PLAN:
11.2017	1:1000		AVIZE	36	24

Este interzisă copierea, multiplicarea și imprumutarea documentației fără aprobarea scrisă a S.C.BAICONS IMPEX S.R.L. București

Schema racordare planse

