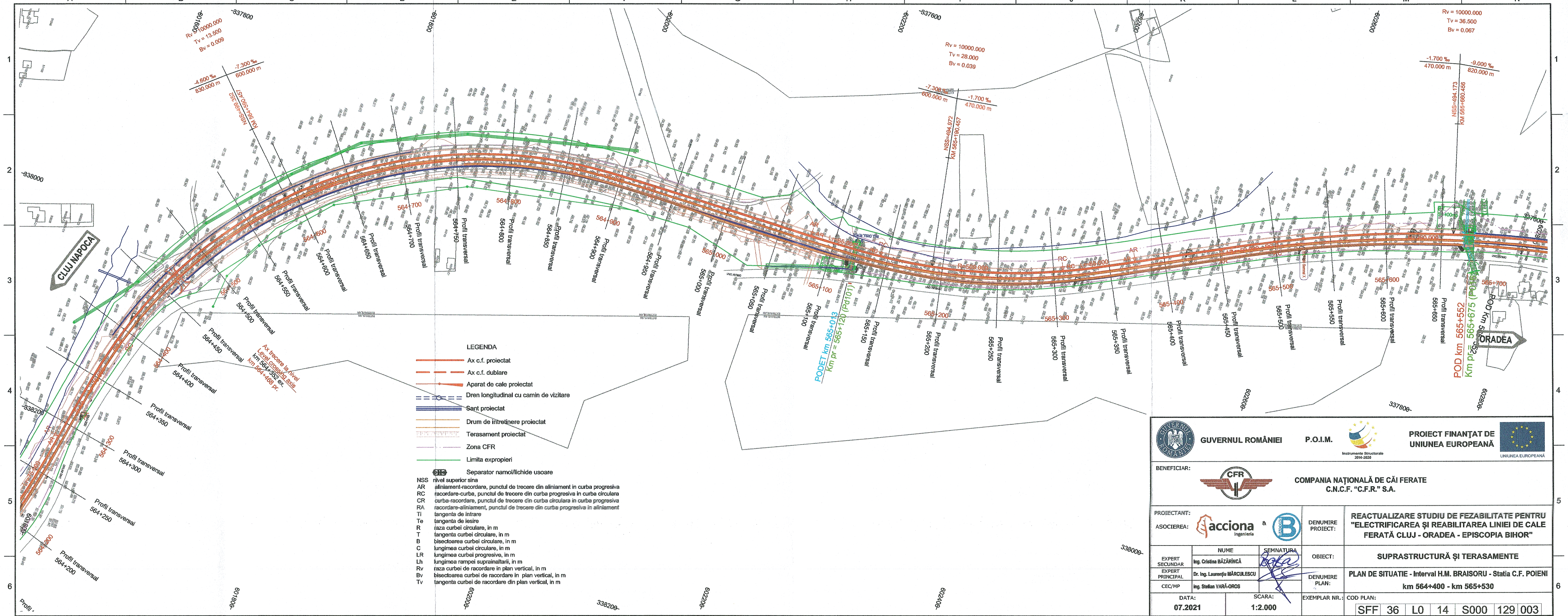

GUVERNUL ROMÂNIEI | P.O.I.M. | Instrumente Structurale 2014-2020 | PROIECT FINANŢAT DE UNIUNEA EUROPEANĂ | UNIUNEA EUROPEANĂ

BENEFICIAR: CFR — COMPANIA NAŢIONALĂ DE CĂI FERATE C.N.C.F. "C.F.R." S.A.

PROIECTANT: ASOCIEREA: acciona Ingeniería & BANCOB

	NUME	SEMNATURA
EXPERT SECUNDAR	Ing. Cristina BĂZĂRÎNCĂ	
EXPERT PRINCIPAL	Dr. Ing. Laurenţiu MĂRCULESCU	
CEC/MP	Ing. Stelian VARĂ-OROS	

DENUMIRE PROIECT: REACTUALIZARE STUDIU DE FEZABILITATE PENTRU "ELECTRIFICAREA ŞI REABILITAREA LINIEI DE CALE FERATĂ CLUJ - ORADEA - EPISCOPIA BIHOR"

OBIECT: SUPRASTRUCTURĂ ŞI TERASAMENTE

DENUMIRE PLAN: PLAN DE SITUATIE - Interval H.M. BRAISORU - Statia C.F. POIENI km 564+400 - km 565+530

DATA: 07.2021 | SCARA: 1:2.000 | EXEMPLAR NR.: | COD PLAN: SFF 36 L0 14 S000 129 003